

CATALOGO 2021

prodotti cosmetici per l'estetica



PB COSMETICS

HAI UN' IDEA?

NOI LA REALIZZIAMO PER TE

Cosmetica conto terzi a tutto tondo



PROGETTAZIONE

SVILUPPIAMO LA TUA IDEA DI PROGETTO COSMETICO

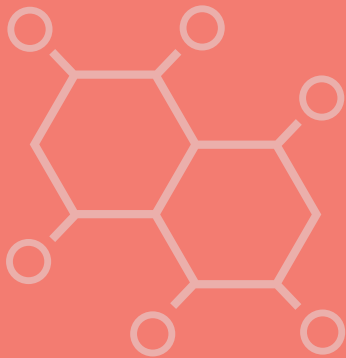

FORMULAZIONE

FORMULIAMO, PRODUCIAMO E TESTIAMO IL PROTOTIPO NEL RISPETTO DELLE NORMATIVE

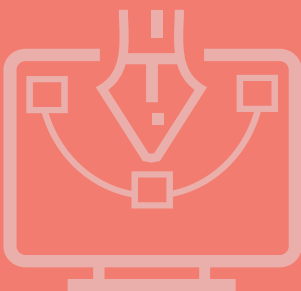

GRAPHIC DESIGN

PROGETTO GRAFICO PERSONALIZZATO: LOGHI, IDENTITA' VISIVA



COPY

STESURA TESTI, ASSISTENZA NELLA REALIZZAZIONE DELLE ETICHETTE, NAMING



PACKAGING

RICERCA E SELEZIONE DEI CONTENITORI

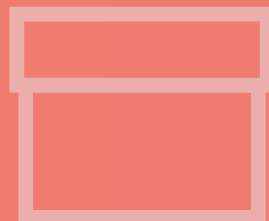

PACKAGING DESIGN

PROGETTO GRAFICO PERSONALIZZATO PER SCATOLE ED ETICHETTE



REGISTRAZIONE PRODOTTI

FORNIAMO ASSISTENZA PER GLI ADEMPIMENTI A NORMA DI LEGGE



PRODOTTO FINALE

I PROGETTI REALIZZATI DA PB COSMETICS HANNO IL VALORE AGGIUNTO DALLA NOSTRA LUNGA ESPERIENZA NEL SETTORE



Amato cliente,
questo nuovo catalogo presenta la nostra gamma di prodotti e
servizi.

Realizzato in modo da semplificare
la ricerca di ogni singolo articolo, agevolandone la scelta. È stato inoltre arricchito con dettagliate
informazioni sulle caratteristiche di ogni prodotto.

Ci auguriamo, quindi, di aver messo a disposizione dei nostri clienti uno strumento di lavoro
completo e di semplice
consultazione, utile ed insostituibile.

www.pbcosmetics.bio

STORIA

CHIMICA A PRIMA VISTA

Il cosmetologo Prisco Bruno fonda come start-up la PB Cosmetics nel 2010, grazie alla sua passione per la ricerca e la creazione dei prodotti cosmetici destinati a consumatori cultori dell'equilibrio molecolare applicato alla cura della persona. Nel 2013 l'azienda ha investito ulteriormente in attrezzature, strutture, personale e formazione. La strategia aziendale risulta vincente permettendo l'acquisizione di committenze qualificate e l'accesso a mercati molto selettivi. La proposta dei servizi 100 % italiana copre tutto lo spettro di attività in ambito cosmetico, dallo sviluppo e formulazione di prodotti (skin-care, hair-care), alla realizzazione ad hoc per aziende committenti, affiancando o integrando la ricerca del cliente.

MISSION

ETICA ED ESTETICA

Porre l'attenzione del consumatore e cliente sulla qualità e sull'origine controllata dei prodotti: è questa la mission della PB Cosmetics. La PB Cosmetics diventa non solo un terzista ma un partner fidato con il quale dare vita ad un prodotto: dalla formulazione di un cosmetico, alla scelta del confezionamento primario, passando attraverso l'ideazione della grafica migliore e alla stesura delle etichette secondo requisiti di legge, fino alla realizzazione del confezionamento secondario.

MARCHIO

LINEE DI PRODOTTO

La PB Cosmetics vanta la proprietà di due linee di prodotto la "Phyto B Professional" e la "Phyto B", la prima destinata ai centri estetici e pertanto ad essere utilizzata da mani più esperte mentre la linea "Phyto B" è pensata e predisposta per rispondere alle esigenze del cliente a domicilio.

Inoltre la PB Cosmetics è un partner affidabile nel campo della personalizzazione con capacità e flessibilità innova soluzioni ad hoc per tutti i desideri del cliente.

Realizza le tue idee con un grande progetto di cosmetica conto terzi: "YOUR LOGO".

CREDIAMO CHE LA PROPENSIONE ALL'INNOVAZIONE PIÙ CHE AI SOLI MACCHINARI E ALLE TECNOLOGIE ANALITICHE, PUR IMPORTANTI, SIA LEGATA ALLA MENTALITÀ DELLE PERSONE E IN PARTICOLARE ALLA CURIOSITÀ DI OSARE, SENZA ASPETTARE LE SOLE NOVITÀ DEI FORNITORI DI MATERIE PRIME.

Si possono avere innovazioni interessantissime dagli ingredienti della tradizione se si ha la fantasia e la competenza di reinventarne il ruolo delle formule. Questo significa ricercare, in laboratorio e in letteratura, per immaginare e progettare la formulazione e poi ricercare gli ingredienti, come facevano i cosmetologi del passato. Nel nostro laboratorio di Ricerca e Sviluppo, l'innovazione e l'attività brevettuale passa dal risolvere problemi tecnici con ingredienti tradizionali per evitare il facile ricorso a materie prime poco compatibili con la pelle e con probabile impatto ambientale.



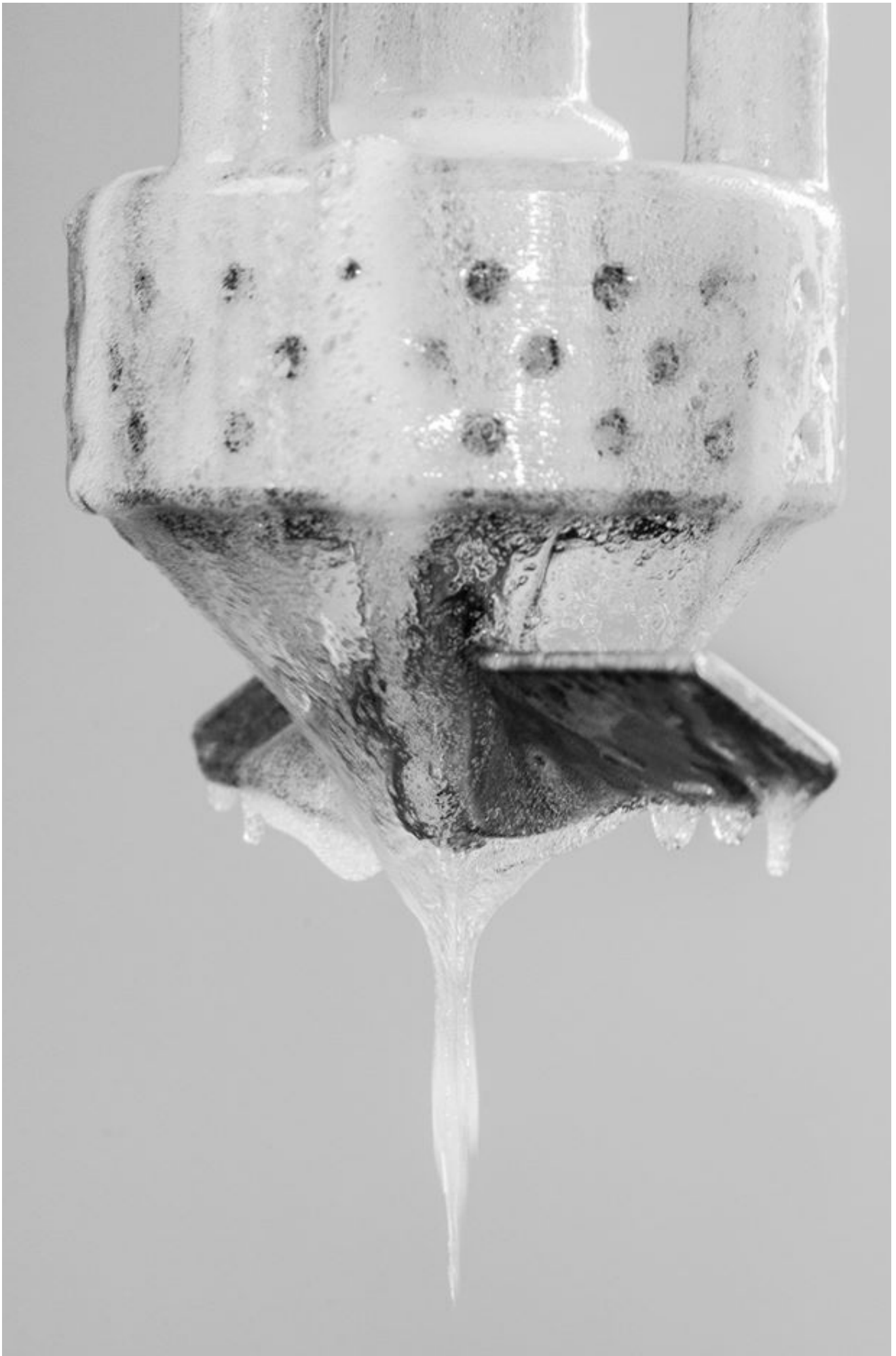

PB COSMETICS si riserva di apportare modifiche tecniche ai prodotti presenti in questo catalogo, in qualsiasi momento.

INDICE

Linea Professionale VISO.....	8
DETERSIONE.....	8
IDRATAZIONE.....	10
PELLI SENSIBILI e COUPEROSE.....	11
PELLI GRASSE e IMPURE.....	12
ANTI-ETA'.....	14
ANTI-ETA' AI PEPTIDI.....	15
ANTI-ETA' ALLA BAVA DI LUMACA.....	16
PEELING e DISCROMIE.....	17
Linea Rivendita VISO.....	21
DETERSIONE.....	21
IDRATAZIONE.....	24
PELLI SENSIBILI.....	25
PELLI GRASSE E IMPURE.....	26
ANTI-ETA'.....	27
ANTI-ETA' AI PEPTIDI.....	29
ANTI-ETA' ALLA BAVA DI LUMACA.....	30
PEELING e DISCROMIE.....	31
Linea UOMO-ECLANO.....	33
Trattamenti Phyto B VISO.....	35
Prodotti Corpo.....	43
I Nostri Servizi - Linea Your Logo.....	73

Capitolo 1:

Linea Phyto B Professional



TONICO VISO ALLE ROSE

Codice: PHPR001

Flacone formato 500 ml

Riferimento listino riga n. 1

Distillato di piante e fiori di rose con proprietà addolcente, rinfrescante e lenitiva per la pelle del viso.

COSA CONTIENE: Estratto di Rosa Canina, Glicerina.

COME FUNZIONA: La soluzione acquosa, evapora lentamente, rinfrescando la pelle del viso e rilasciando i principi attivi di specie botaniche che presentano attività decongestionante e lenitiva sugli arrossamenti e le irritazioni.

COME SI USA: Bagnare una garza ed eseguire un impacco sul viso e sul décolleté, lasciandolo in posa per alcuni minuti.



TONICO VISO ALL' HAMAMELIS

Codice: PHPR002

Flacone formato 500 ml

Riferimento listino riga n.2

Soluzione naturale per reidratare la pelle, eliminare le tossine in eccesso, salvaguarda l'integrità cellulare grazie alla presenza di principi bio-attivi.

COSA CONTIENE: Acqua distillata di Amamelide, pantenolo, estratti vegetali di camomilla biologica e Aloe vera biologica.

COME FUNZIONA: La soluzione acquosa, evapora lentamente, rinfrescando la pelle del viso e rilasciando i principi attivi di specie botaniche che presentano attività decongestionante e lenitiva sugli arrossamenti e le irritazioni.

COME SI USA: Dopo la pulizia con il latte, bagnare una garza o alcune veline ed eseguire un impacco sul viso e sul collo, lasciandolo in posa per alcuni minuti.



LATTE DETERGENTE alle MANDORLE DOLCI

Codice: PHPR003

Flacone formato 500 ml

Riferimento listino riga n.3

Crema fluida di oli vegetali pregiati e sostanze detergenti dermocompatibili per una pulizia profonda del viso. Lascia la pelle morbida, idratata e di splendore unico.

COSA CONTIENE: Olio di mandorle dolci, Aloe vera, Estratto di mirto, estratto di menta acquatica.

COME FUNZIONA: Scioglie con facilità le impurità più nascoste senza variare il pH della pelle e lasciando un film di oli naturali che la mantengono morbida e ben idratata.

COME SI USA: Utilizzare mattino e sera su viso e collo applicando il prodotto con un batuffolo di cotone





PB COSMETICS

Linea Professionale VISO DETERSIONE

Linea Phyto B Professionale -> VISO

SCRUB VISO all' ALOE VERA e MENTA ACQUATICA in gel

Codice: PHPR004

Tubo formato 200 ml

Riferimento listino riga n.4

Delicato gel esfoliante con innovativi granuli micronizzati di origine vegetale, rinnova delicatamente la pelle del viso, rendendola più luminosa e levigata.

COME FUNZIONA: Leviga lo strato epidermico, elimina le cellule morte, favorisce la ristrutturazione della superficie dermica, ammorbidisce e migliora l'elasticità cutanea.

COSA CONTIENE : Acqua distillata di Amamelide, estratti vegetali di Menta acquatica e Aloe, granuli micronizzati vegetali.

COME SI USA: Applicare su viso e collo e massaggiare con mani umide per 3-4 minuti. Rimuovere i residui con una salvietta imbevuta in acqua tiepida. Concludere il trattamento applicando una crema viso.



SCRUB VISO all' OLIO D'ARGAN BIO in crema

Codice: PHPR005

Tubo formato 200 ml

Riferimento listino riga n.5

Crema delicatamente esfoliante, grazie ai principi attivi purifica e dona luminosità. La sua formulazione è adatta a tutti i tipi di pelle.

COME FUNZIONA: Leviga lo strato epidermico, elimina le cellule morte, favorisce la ristrutturazione della superficie dermica, ammorbidisce e migliora l'elasticità cutanea.

COSA CONTIENE : Olio d'argan biologico, olio di jojoba biologico, olio di crusca di riso, microgranuli vegetali.

COME SI USA: Dopo la pulizia applicare sul viso ancora umido, massaggiare con delicati movimenti circolari evitando il contorno occhi. Asportare il prodotto con acqua tiepida, asciugare e applicare la crema idratante.



CREMA VISO IDRATANTE all' ALOE VERA BIOLOGICA

Codice: PHPR006

Tubo formato 200 ml

Riferimento listino riga n.6

Emulsione ad elevato potere idratante ed emolliente, ricca di estratti vegetali e di molecole idratanti che fissandosi in profondità aiutano a difendere la pelle dall'eccessivo stress a cui è sottoposta durante la giornata.

COSA CONTIENE: Aloe vera biologica, olio di mandorle dolci, Pantenolo D, Collagene vegetale, Estratto di Camomilla biologica e GLICERINA, SERINA, TREALOSIO ed UREA.

COME FUNZIONA: Il pool di attivi in essa contenuti consentono il mantenimento del contenuto di umidità della pelle anche in condizioni estreme, consentendo il raggiungimento del giusto equilibrio nella traspirazione epidermica.

COME SI USA: Pulire perfettamente viso e collo, quindi applicare la crema idratante facendola assorbire con un lieve massaggio circolare.



CONCENTRATO VISO IDRATANTE all' ALOE VERA BIOLOGICA

Codice: PHPR007

Flacone formato 50 ml

Riferimento listino riga n.7

Concentrato ricco di sostanze dermocompatibili di origine vegetale, capaci di formare una impalpabile pellicola idratata, di consistenza morbida ed elastica sulla pelle.

COSA CONTIENE: Estratto di camomilla, estratto di ginseng, Collagene, estratto di Anice.

COME FUNZIONA: L'attività idratante e filmogena del fluido è demandata a molecole capaci per loro natura di legare tramite legami polari l'acqua in grande quantità e di tenerla fissata sulla pelle in uno strato che svolge nel contempo un'azione protettiva ed eutrofica.

COME SI USA: Dopo la pulizia del viso si stendono alcune gocce del fluido e con un lieve massaggio si fanno assorbire. Ripetere l'applicazione sulle zone più bisognose di idratazione come l'area occhi e il contorno labbra.



MASCHERA IDRATANTE VISO all' ALOE VERA BIOLOGICA

Codice: PHPR008

Tubo formato 200 ml

Riferimento listino riga n.8

Morbida emulsione ricca di principi attivi naturali, per restituire acqua alla pelle disidratata, per ristorarla e combattere gli effetti del tempo e dell'ambiente esterno.

PRINCIPI ATTIVI: Aloe vera biologica, acido ialuronico, burro di karitè, olio di avocado, vitamine A ed E, GLICERINA, SERINA, TREALOSIO ed UREA.

COME FUNZIONA: Durante la posa, gli attivi e gli oli presenti nel prodotto ammorbidiscono la pelle e rilasciano acqua e sostanze idratanti mentre agiscono a livello epidermico in senso restitutivo e calmante, con eccezionale beneficio su tutto l'apparato cutaneo.

COME SI USA: Dopo la pulizia del viso si distribuisce un abbondante strato di maschera su tutto il viso, lasciandola in posa per 15 minuti prima di sciacquare.





PB COSMETICS

Linea Professionale VISO PELLI SENSIBILI e COUPEROSE

Linea Phyto B Professionale -> VISO

CREMA VISO PELLI SENSIBILI E COUPEROSE AI FIORI DI FICO D' INDIA

Codice: PHPR009

Tubo formato 200 ml

Riferimento listino riga n.9

È una emulsione ad alto grado di penetrazione, ricca di principi attivi dedicati a rinforzare un tessuto cutaneo fragile e delicato, tipico delle pelli sensibili e tendenti alla couperose.

COSA CONTIENE: Estratto di ippocastano, estratto di mirtillo, estratto di rusco, COUPERINE un mix di bioliquefatti di rucola e fiori di fico d'India, in grado di contrastare l'insorgenza del rossore e della couperose, acido 18b glicerretico, pantenolo, aloe vera, filtri solari UVA e UVB.

COME FUNZIONA: Spesso nella pelle sensibile e con couperose la rete venosa superficiale è compromessa e occorre rinforzare il tono delle pareti capillari, innervare la motilità dei piccoli vasi, calmare e desensibilizzare gli arrossamenti e le irritazioni, idratare in profondità e favorire la ristrutturazione della pelle.

COME SI USA: Pulire perfettamente viso e collo, quindi applicare la crema facendola assorbire con lieve massaggio circolare.



CONCENTRATO VISO CALMANTE AI FIORI DI FICO D' INDIA

Codice: PHPR010

Flacone formato 50 ml

Riferimento listino riga n.10

È un concentrato di principi attivi naturali ad azione lenitiva.

COSA CONTIENE: Estratto di camomilla, estratto di mirtillo, estratto di malva, couperine.

COME FUNZIONA: Le pelli sensibili sono soggette ad arrossamenti improvvisi e a squilibri nel processo di desquamazione. Il FLUIDO PELLI SENSIBILI contiene la COUPERINE, in grado di ridurre il rossore e la couperose sin dalla sua prima settimana di applicazione. L'insieme di molecole protettive e antiossidanti di COUPERINE rendono questo prodotto capace di proteggere le pelli sensibili aiutando a recuperare l'idratazione persa.

COME SI USA: Applicare sul viso dopo il trattamento con la maschera per pelli sensibili e massaggiare fino a completo assorbimento.



MASCHERA VISO LENITIVA AI FIORI DI FICO D' INDIA

Codice: PHPR011

Tubo formato 200 ml

Riferimento listino riga n.11

Gel lenitivo da stendere sulla pelle del viso. L'ideale per combattere il rossore e la couperose tipiche delle pelli sensibili.

COSA CONTIENE: Acqua distillata di Amamelide, couperine, estratti vegetali di rusco, malva, calendula, ippocastano, liquirizia, mirtillo, camomilla biologica e aloe vera biologica.

COME FUNZIONA: La gelatina si fluidifica per effetto dei sali fisiologici presenti sulla pelle del viso e grazie all'abbinamento con la COUPERINE, stimola la produzione di antiossidanti endogeni protegge dal rossore e rinvigorisce le pareti danneggiate dei capillari. In più lenisce, idrata e rinforza l'epidermide.

COME SI USA: Applicare sul viso e collo e lasciare agire per 15 minuti. Quindi procedere all'esportazione con una salvietta o di una spugna inumidita.





**CREMA VISO PELLI GRASSE ED IMPURE ALLA
PROPOLI E AI FIORI DI LAVANDA**

Codice: PHPR012

Tubo formato 200 ml

Riferimento listino riga n.12

Crema speciale per il trattamento della pelle grassa con principi attivi dedicati alla normalizzazione del flusso del sebo, con azione sanitizzante contro lo sviluppo abnorme della flora batterica e con la proprietà assorbente dell'eccesso di sebo e dei residui di cheratina sull'epidermide.

COSA CONTIENE: Estratto di Propoli, Estratto di Lavanda, Allantoina, O E. Lavanda Monte Bianco.

COME FUNZIONA: L'allantoina è un potente astringente e cicatrizzante, assorbe il sebo in eccesso creando un immediato beneficio sulla pelle, togliendone la lucidità e l'effetto untuoso. L'estratto di Propoli e di Lavanda e l'olio essenziale di Lavanda del Monte Bianco conferiscono alla crema azione purificante e batteriostatica, evitando così l'eccessiva proliferazione di microrganismi che possono produrre le tipiche infiammazioni dei follicoli e la degenerazione nei sintomi dell'acne.

COME SI USA: Pulire perfettamente viso e collo con i prodotti della linea DETERSIONE, quindi applicare la crema facendola assorbire con un lieve massaggio circolare



**CREMA VISO PELLI GRASSE ED IMPURE RIEQUILIBRANTE
RIACIDIFICANTE**

Codice: PHPR013

Tubo formato 200 ml

Riferimento listino riga n.13

Prodotto specifico per le pelli grasse e impure: fresca, leggera, piacevolmente vellutante.

Il corretto bilanciamento di umettanti e oli consente un'idratazione ottimale, resa ancor più efficiente da specifici texturizzanti con amidi modificati ad azione opacizzante e sebo-assorbente.

COSA CONTIENE: Aloe vera biologica, estratti glicerici di rusco, ipocastano, liquirizia e calendula, allantoina, olio di avocado, olio di jojoba, acido lattico.

COME FUNZIONA: La pelle appare immediatamente più sana e vitale, idratata e morbida, ma non unta.

Nel contempo gli attivi naturali in esso contenuta riducono la visibilità dei pori e riequilibrano il tessuto cutaneo donando un gradevole effetto mat.

COME SI USA: Applicare tutte le mattine sulla pelle del viso perfettamente deteresa e fare assorbire massaggiando dolcemente.





PB COSMETICS

Linea Professionale VISO PELLI GRASSE e IMPURE

Linea Phyto B Professionale -> VISO

CONCENTRATO VISO PURIFICANTE PROPOLI E TEA TREE OIL

Codice: PHPR014

Flacone formato 50 ml

Riferimento listino riga n.14

Concentrato biologico di principi attivi naturali con elevata capacità purificante sulla flora batterica cutanea.

COSA CONTIENE: Estratto di Propoli, Estratto di ginseng, allantoina, tea tree oil.

COME FUNZIONA: L'acne è per definizione un'inflammatione del follicolo che può essere o meno accompagnata da un'infezione batterica dovuta ai batteri normalmente pretesi sulla cute. La Propoli contenuta in questo prodotto, grazie alla sua azione batteriostatica riduce l'inflammatione e l'infezione, dando immediato sollievo. La Camomilla e le altre sostanze riducono il rossore e alleviano la sensazione di prurito.

COME SI USA: Dopo la pulizia del viso e prima della maschera purificante si stendono alcune gocce del fluido e con un lieve massaggio si fanno assorbire. Concludere il trattamento con la crema per pelli grasse della linea Purificante.



MASCHERA VISO PURIFICANTE AL TIMO E AI FIORI DI LAVANDA

Codice: PHPR015

Tubo formato 200 ml

Riferimento listino riga n.15

Maschera a base minerale e vegetale per rimuovere gli strati superiori dell'epidermide e indurre una intensiva attività di rinnovamento e di rigenerazione del tessuto cutaneo, con benefici effetti sulla normalizzazione del flusso di sebo e sulla risoluzione dei fenomeni di infiammazione dei follicoli.

COSA CONTIENE: Argilla bianca, acqua distillata di amamelide, estratti vegetali di camomilla, timo, lavanda e olio essenziale di Lavanda del Monte Bianco.

COME FUNZIONA: Durante la posa, gli attivi presenti nel prodotto ammorbidiscono la pelle e rilasciano acqua e sostanze idratanti con eccezionale beneficio su tutto l'apparato cutaneo.

COME SI USA: Dopo l'applicazione del concentrato purificante, si distribuisce un abbondante strato di maschera su tutto il viso, lasciandola in posa per 20 minuti per poi rimuoverla con una spugna umida.



CREMA VISO ANTI-ETA' ACIDO IALURONICO

Codice: PHPR016

Tubo formato 200 ml

Riferimento listino riga n.16

Questa crema, dalla morbida texture, racchiude preziosi principi attivi per garantire una azione mirata. Leviga, rinforza il tessuto cutaneo, stimola il rinnovamento cellulare, spiana le rughe. Inoltre difende dai filtri UV e idrata perfettamente la pelle.

COSA CONTIENE: Acido Ialuronico, Vitamina E, filtri UV, burro di Karitè, olio di mandorle dolci, olio di crusca di riso, aloe vera, acido L-ascorbico, collagene idrolizzato.

COME FUNZIONA: I principi attivi contenuti in questa preziosa emulsione, favoriscono la neosintesi di collagene ed elastina, accompagnata dalla ristrutturazione della giunzione dermo-epidermica, la preziosa zona di confine tra epidermide e derma responsabile della compattezza e della tonicità del tessuto.

COME SI USA: Applicare sulla pelle del viso e collo dopo aver applicato il fluido anti-età o il siero anti-età e massaggiare fino al completo assorbimento. Abbondare con il prodotto soprattutto se si deve rimanere esposti a lungo agli agenti esterni.



CONCENTRATO VISO ANTI-ETA' ACIDO IALURONICO

Codice: PHPR017

Flacone formato 50 ml

Riferimento listino riga n.17

Concentrato di estratti biologici e proteine della seta. L'estratto di Aloe conferisce una sensazione di freschezza e l'acido ialuronico e le proteine della seta conferiscono al concentrato, proprietà idratanti e distensive. Dopo l'assorbimento del prodotto e la pelle appare più liscia e levigata. Rivitalizza la pelle e ne prolunga la giovinezza.

COSA CONTIENE: Acido ialuronico, aloe vera biologica, Proteine della seta, Estratti di centella e calendula.

COME FUNZIONA: Fornisce l'energia di attivazione necessaria a innescare le reazioni biochimiche e aumentare il metabolismo cellulare dei fibroblasti. Accelera i processi di riparazione dei tessuti. Favorisce il mantenimento dell'elasticità della pelle. Incrementa l'idratazione in profondità.

COME SI USA: Applicare il prodotto sulla pelle prima dell'applicazione della maschera con un batuffolo di cotone o sui polpastrelli e massaggiare.

MASCHERA VISO ANTI-ETA' ACIDO IALURONICO

Codice: PHPR018

Tubo formato 200 ml

Riferimento listino riga n.18

Maschera in crema dalla texture ultra-carezzevole. Regala al viso un immediato splendore. Oltre al burro di Karitè contiene un mix di pregiati oli vegetali super-nutrienti. Inoltre, l'acido ialuronico ricompatta i tessuti e appiana le rughe rimodellando l'ovale del viso. Questa formula arricchita dalle vitamine A ed E, ha il compito di prevenire la perdita di vitalità della pelle e prolungarne la giovinezza.

COSA CONTIENE: Vitamine A ed E, acido ialuronico, olio di avocado, burro di Karitè, aloe vera.

COME FUNZIONA: Durante la posa, gli oli presenti nel prodotto ammorbidiscono la pelle, permettendo una maggiore penetrazione dei principi attivi con eccezionale beneficio su tutto l'apparato cutaneo.

COME SI USA: Dopo l'applicazione del concentrato anti-età, distribuire uno spesso strato di maschera su tutto il viso e lasciare in posa per circa 15 minuti, quindi asportare il prodotto con una spugnetta inumidita.





PB COSMETICS

Linea Professionale VISO ANTI-ETA' AI PEPTIDI

Linea Phyto B Professionale -> VISO

CREMA VISO ANTI-ETA' LIFTANTE AI PEPTIDI

Codice: PHPR019

Tubo formato 200 ml

Riferimento listino riga n.19

La crema viso liftante al Veleno di Vipera è una crema antirughe delicata ed idratante con effetto lifting intensivo e rivitalizzante.

COSA CONTIENE: gel di Aloe biologica, olio di jojoba, olio di germe di grano, acido ialuronico e “veleno di vipera” (peptide che simula l'effetto del veleno).

COME FUNZIONA:Questo peptide di ultima generazione, aiuta la rigenerazione del tessuto e ricompatta e ridefinisce la struttura della pelle, mentre l'acido ialuronico microincapsulato è in grado di esplicare sulla pelle una straordinaria duplice azione, superficiale e profonda, finalizzata a risvegliare i meccanismi alla base delle reazioni biochimiche che regolano il ricambio e il rinnovo cellulare .La crema lifting al Veleno di Vipera è in grado di ridonare un'espressione luminosa ed è adatta a tutti i tipi di pelle.

COME SI USA: Pulire perfettamente viso e collo, quindi applicare la crema anti età facendola



CONCENTRATO VISO ANTI-ETA' LIFTANTE AI PEPTIDI

Codice: PHPR020

Flacone formato 50 ml

Riferimento listino riga n.20

Concentrato in gel ricco in attivi e peptidi liftanti.

COSA CONTIENE: Contiene peptidi biomimetici di ultima generazione, aloe vera biologica.

COME FUNZIONA: Gli attivi in esso contenuti agiscono sull'aspetto del viso, sui rilassamenti ed i cedimenti cutanei, migliorandone la compattezza, e donando uno straordinario effetto tensore.

COME SI USA: Dopo la pulizia del viso e prima dell'applicazione della maschera anti età ai peptidi, stendere alcune gocce di concentrato e far assorbire con lieve massaggio. La combinazione dei due peptidi conferisce al prodotto un effetto “botox like” che mima la tossina botulinica di tipo A ,favorendo la riduzione delle comunicazioni tra i nervi e i muscoli mimici che si decontraggono , diminuendo la visibilità delle rughe di espressione.



MASCHERA VISO ANTI-ETA' LIFTANTE AI PEPTIDI

Codice: PHPR021

Tubo formato 200 ml

Riferimento listino riga n.21

Maschera in crema dalla texture ultra-carezzevole. Regala al viso un'efficace azione liftante e distensiva.

COSA CONTIENE: Vitamine A ed E, acido ialuronico, olio di avocado, burro di Karitè, aloe vera.

COME FUNZIONA: Durante la posa, penetra negli strati più profondi della pelle, fornendo un'elevata idratazione e rimpolpando il derma e agisce in superficie distendendo le rughe, colmandole e levigandole. Riduce la formazione di micro rughe.

COME SI USA: Dopo l'applicazione del concentrato liftante, distribuire uno spesso strato di maschera su tutto il viso e lasciare in posa per circa 15 minuti, quindi asportare il prodotto con una spugnetta inumidita.



Linea Professionale VISO ANTI-ETA' ALLA BAVA DI LUMACA

Linea Phyto B Professionale -> VISO



PB COSMETICS

CREMA VISO ANTI-ETA' ALLA BAVA DI LUMACA

Codice: PHPR022

Tubo formato 200 ml

Riferimento listino riga n.22

Emulsione delicata con alta concentrazione di bava di lumaca pura dalle proprietà rigeneranti, antiossidanti e leviganti benefiche sul tono e l'elasticità della pelle.

COSA CONTIENE: BAVA DI LUMACA PURA DI GRADO COSMOS- La bava di lumaca contiene allantoina, elastina, collagene e acido glicolico: tutti elementi estremamente utili per la cura della pelle.

COME FUNZIONA: La crema alla bava di lumaca, svolge un ruolo di levigatore dell'epidermide. Pelli secche, grasse, acneiche, sensibili, trarranno beneficio dall'uso quotidiano di questa crema.

Migliora l'idratazione, è utile sulle piccole discromie cutanee (macchie) e svolge un'azione anti-età, rigenerante e compattante.

COME SI USA: Applicare mattina e sera e massaggiare fino a completo assorbimento.



CONCENTRATO VISO ANTI-ETA' ALLA BAVA DI LUMACA

Codice: PHPR023

Flacone formato 50 ml

Riferimento listino riga n.23

Concentrato in gel ricco in attivi e peptidi liftanti.

COSA CONTIENE: Contiene peptidi biomimetici di ultima generazione, aloe vera biologica.

COME FUNZIONA: Gli attivi in esso contenuti agiscono sull'aspetto del viso, sui rilassamenti ed i cedimenti cutanei, migliorandone la compattezza, e donando uno straordinario effetto tensore.

COME SI USA: Dopo la pulizia del viso e prima dell'applicazione della maschera anti-età ai peptidi, stendere alcune gocce di concentrato e far assorbire con lieve massaggio. La combinazione dei due peptidi conferisce al prodotto un effetto "botox like" che mima la tossina botulinica di tipo A, favorendo la riduzione delle comunicazioni tra i nervi e i muscoli mimici che si decontraggono, diminuendo la visibilità delle rughe di espressione.



MASCHERA VISO ANTI-ETA' ALLA BAVA DI LUMACA

Codice: PHPR024

Tubo formato 200 ml

Riferimento listino riga n.24

Concentrato alla bava di lumaca dalle proprietà nutritive, rigeneranti, idrorestitutive, idratanti, lenitive, emollienti ed esfolianti.

COSA CONTIENE: BAVA DI LUMACA PURA DI GRADO COSMOS-La bava di lumaca contiene allantoina, elastina, collagene e acido glicolico: tutti elementi estremamente utili per la cura della pelle.

COME FUNZIONA: Agisce contro gli inestetismi cutanei. Riduce visibilmente rughe, segni dell'acne, brufoli, cicatrici, irritazioni, arrossamenti e macchie della pelle.

COME SI USA: Dopo la pulizia del viso e prima della maschera alla bava di lumaca si stendono alcune gocce del fluido e con un lieve massaggio si fanno assorbire. Concludere il trattamento con la crema alla bava di lumaca.





PB COSMETICS

Linea Professionale VISO PEELING e DISCROMIE

Linea Phyto B Professionale -> VISO

CREMA VISO DISCROMIE CUTANEE

Codice: PPHR025

Tubo formato 200 ml

Riferimento listino riga n.25

Trattamento viso da effettuare sia in istituto che a casa. Il suo obiettivo è schiarire e proteggere viso, collo, décolté e mani. Agisce con principi attivi vegetali sul problema dell'iperpigmentazione, inibendo la produzione di melanina.

COSA CONTIENE: Acido Salicilico, Arbutina, Acido ialuronico, Burro di Karité, Vitamina E, filtri solari per una protezione sia dai raggi UVA che UVB.

COME FUNZIONA: Minimizza le macchie cutanee esistenti e aiuta a prevenire l'insorgenza di nuove. Con la fase esfoliante si rimuovono le cellule scure in superficie e si rinnova il tessuto epiteliale.

COME SI US: Si applica tutte le mattine su viso, collo e décolté massaggiando fino a completo assorbimento.



CREMA VISO ACIDA AGLI ACIDI DELLA FRUTTA

Codice: PPHR026

Tubo formato 200 ml

Riferimento listino riga n.26

Crema speciale con acido glicolico tamponato per un'applicazione continuativa e quotidiana sul viso come cura domiciliare durante i trattamenti di rinnovamento cellulare con i prodotti della linea acida.

COSA CONTIENE: Acido glicolico, acido lattico, acido salicilico, olio di borragine.

COME FUNZIONA: Gli alfa-idrossiacidi provocano un'accelerazione del normale processo di desquamazione dello strato corneo superficiale dell'epidermide, facendo affiorare gli strati sottostanti più freschi ed idratati e, per induzione, stimolando alla produzione di nuove cellule giovani, di collagene ed elastina.

COME SI USA: Seguendo cicli di rinnovamento cutaneo si applica, con regolarità quotidiana, la crema su tutto il viso al mattino e alla sera. I migliori periodi per il trattamento, quello autunnale, quando la pelle è più cheratinizzata a causa dell'esposizione ai raggi solari e il primaverile, momento ideale per disintossicarla dalla mancanza di ossigeno subita durante l'inverno. L'applicazione è comunque possibile in ogni periodo dell'anno, escludendo soltanto i momenti di esposizione diretta al sole per l'abbronzatura.

PREPARATORE ACIDO

Codice: PPHR027

Flacone formato 125 ml

Riferimento listino riga n.27

Soluzione tonica di alfa-idrossiacidi tamponata ad un valore di Ph acido per preparare la pelle a ricevere il trattamento con gli acidi ed evitare un abbassamento troppo brusco della acidità cutanea.

COSA CONTIENE: Acido glicolico, acido citrico, estratto di salvia, estratto di rusco.

COME FUNZIONA: Il valore fisiologico di acidità della pelle varia da 5,5 a 6,5 in funzione dello stato fisico del soggetto e viene abbassato a circa 4 distribuendo il nostro preparatore acido che in aggiunta deterge, rinfresca e apporta elementi utili al trofismo cutaneo. La pelle è in questo modo pronta all'ulteriore riduzione di acidità.

COME SI USA: Dopo aver deterso la pelle del viso con il latte detergente, si passa la soluzione preparatrice con l'aiuto di un batuffolo di cotone imbevuto.



PEELING GLICOLICO VISO 30%

Codice: PHPR028

Flacone airless formato 50 ml

Riferimento listino riga n.28

Acido Glicolico purissimo: un alfaidrossiacido, della stessa famiglia dell'Acido Mandelico e Citrico, viene estratto dalla canna da zucchero o dalla barbabietola. Grazie alla sua struttura molecolare più piccola rispetto a quella degli altri acidi della frutta, ha la capacità di penetrare in maggior profondità negli strati della pelle stimolando l'esfoliazione e il rinnovamento cellulare.

COSA CONTIENE: Acido glicolico purissimo.

COME FUNZIONA: L'acido glicolico è il più piccolo di tutti gli alfa idrossi acidi e come peso molecolare anche il più attivo nel promuovere una intensa esfoliazione dello strato corneo superficiale della pelle. Il nostro peeling ha una concentrazione elevata e un ph tamponato al valore di 2, pertanto la sua attività è notevole e induce una intensa azione di rigenerazione di tutto l'apparato cutaneo con benefici sullo stato generale della pelle

COME SI USA: E' un trattamento di natura intensiva della durata che varia da 3 min. a 10 min. in relazione alla sensibilità della pelle del soggetto e al suo grado di reazione che va testato preventivamente in istituto. Il prodotto va distribuito sulla pelle pulita con l'aiuto di un pennello, iniziando dalle zone meno sensibili (fronte, mento) per finire sulle gote e il naso. Prendere nota del tempo iniziale e osservare il soggetto sotto una buona illuminazione, se appaiono rossori che virano in strie o macchie biancastre togliere velocemente con acqua e stendere il neutralizzante; se rimane solo il rossore si può portare a termine il tempo di posa preventivato. Occorre necessariamente istruire il soggetto del tipo di trattamento a cui viene sottoposto al fine di renderlo responsabile e di metterlo a conoscenza degli effetti collaterali di possibili irritazioni insiti nei trattamenti con alfa-idrossiacidi.



PEELING VISO SALICILICO

Codice: PHPR029

Flacone formato 150 ml

Riferimento listino riga n.29

Potente arma contro acne e segni dell'età: restringe i pori, diminuisce la produzione eccessiva di sebo, migliora l'aspetto e il tono della pelle, diminuisce le rughe sottili, e ripara la pelle danneggiata dal sole.

COSA CONTIENE: Acido salicilico naturale ottenuto dalla corteccia di salice, l'acido salicilico è un antibatterico e antinfiammatorio naturale, velocizza il ricambio cellulare della pelle e la produzione di collagene per un incarnato più luminoso e più chiaro.

COME FUNZIONA: Grazie alla sua particolare composizione, penetra nella superficie della pelle per rimuovere le cellule morte, sebo, detriti e comedoni.

COME SI USA: Applicare il prodotto sulle zone interessate. Lasciare in posa alcuni minuti, quindi tamponare con garze umide.

È sempre consigliabile dopo un trattamento proteggere il viso con una crema con fattore di protezione solare alta durante il giorno e ridurre quanto più possibile l'esposizione diretta per evitare che la pelle si macchi.



PEELING VISO ENZIMATICO

Codice: PHPR030

Flacone airless formato 50 ml

Riferimento listino riga n.30

Potente arma contro acne e segni dell'età: restringe i pori, diminuisce la produzione eccessiva di sebo, migliora l'aspetto e il tono della pelle, diminuisce le rughe sottili, e ripara la pelle danneggiata dal sole.

COSA CONTIENE: Acido salicilico naturale ottenuto dalla corteccia di salice, l'acido salicilico è un antibatterico e antinfiammatorio naturale, velocizza il ricambio cellulare della pelle e la produzione di collagene per un incarnato più luminoso e più chiaro.

COME FUNZIONA: Grazie alla sua particolare composizione, penetra nella superficie della pelle per rimuovere le cellule morte, sebo, detriti e comedoni.

COME SI USA: Applicare il prodotto sulle zone interessate. Lasciare in posa alcuni minuti, quindi tamponare con garze umide.

È sempre consigliabile dopo un trattamento proteggere il viso con una crema con fattore di protezione solare alta durante il giorno e ridurre quanto più possibile l'esposizione diretta per evitare che la pelle si macchi.



PEELING VISO ACIDO MANDELICO 30%

Codice: PHPR031

Flacone airless formato 50 ml

Riferimento listino riga n.31

Prodotto cosmetico in gel caratterizzato dalla presenza di acido mandelico, una sostanza naturale estratta dalle mandorle amare.

COSA CONTIENE: Acido mandelico purissimo.

COME FUNZIONA: Per le sue caratteristiche chimico-fisiche, a pari condizioni, l'acido mandelico si dimostra più delicato e meno irritante rispetto ad altre sostanze affini, nello stimolare il fisiologico processo di eliminazione delle cellule morte (esfoliazione). Può essere utilizzato su tutti i tipi di pelle e in tutte le stagioni, dal momento che l'acido mandelico si è rivelato essere non foto sensibilizzante. È ideale per rigenerare e levigare la pelle migliorando compattezza e luminosità.

COME SI USA: Dopo la detersione, applicare uno strato di prodotto sul viso escludendo il contorno occhi e massaggiare delicatamente. Lasciare in posa 10 minuti e poi risciacquare con acqua fresca o con un tonico.



SOLUZIONE NEUTRALIZZANTE

Codice: PHPR032

Flacone formato 125 ml

Riferimento listino riga n.32

Soluzione tampone a pH basico per neutralizzare ed eliminare velocemente gli eventuali residui di alfa idrossiacidi o per bloccare indesiderate reazioni di irritazione del derma che si dovessero verificare durante l'applicazione degli acidi.

COSA CONTIENE: Bicarbonato di sodio, aloe vera, estratti di calendula, camomilla, hamamelis.

COME FUNZIONA: L'applicazione determina una immediata neutralizzazione per salificazione degli alfa-idrossiacidi con conseguente blocco dell'attività esfoliante. Gli estratti vegetali leniscono una pelle ipersensibilizzata.

COME SI USA: Dopo aver asportato il gel acido dal viso con spugne umide, si passa il neutralizzante con l'aiuto di un batuffolo di cotone su tutta la superficie trattata.



Capitolo 2:

Linea Phyto B Rivendita





PB COSMETICS

Linea Rivendita VISO DETERSIONE

Linea Phyto B Rivendita -> VISO

ACQUA VISO MICELLARE

Codice: PH001

Flacone formato 200 ml

Riferimento listino riga n.33

Detergente per il viso a base acquosa che riesce a rimuovere le tracce di make-up e di sebo in una sola passata.

COSA CONTIENE: Aloe vera biologica, allantoina, pantenolo.

COME FUNZIONA: Sfruttando l'attività delle cosiddette micelle, ossia molecole di tensioattivi che si agglomerano e si riuniscono formando delle piccole sfere, rimuove le particelle di sporco, ma non aggredisce la barriera idro-lipidica naturale del viso, per cui risulta essere un prodotto adatto anche alle pelli più sensibili.

COME SI USA: Intingere un batuffolo o un dischetto di cotone con una piccola quantità di prodotto e passarlo sul viso ed esercitare una pressione di poco superiore nella zona T (fronte, naso e mento).



TONICO VISO ALL' HAMAMELIS

Codice: PH002

Flacone formato 200 ml

Riferimento listino riga n.34

Soluzione naturale per reidratare la pelle, eliminare le tossine in eccesso, salvaguarda l'integrità cellulare grazie alla presenza di principi bio-attivi.

COSA CONTIENE: Acqua distillata di Amamelide, pantenolo, estratti vegetali di camomilla biologica e Aloe vera biologica.

COME FUNZIONA: La soluzione acquosa, evapora lentamente, rinfrescando la pelle del viso e rilasciando i principi attivi di specie botaniche che presentano attività decongestionante e lenitiva sugli arrossamenti e le irritazioni

COME SI USA: Dopo la pulizia con il latte, bagnare una garza o alcune veline ed eseguire un impacco sul viso e sul collo, lasciandolo in posa per alcuni minuti.



TONICO VISO ALLE ROSE

Codice: PH003

Flacone formato 200 ml

Riferimento listino riga n.35

Distillato di piante e fiori di rose con proprietà' addolcente, rinfrescante e lenitiva per la pelle del viso.

COSA CONTIENE: Estratto di Rosa Canina, Glicerina .

COME FUNZIONA: La soluzione acquosa, evapora lentamente, rinfrescando la pelle del viso e rilasciando i principi attivi di specie botaniche che presentano attività decongestionante e lenitiva sugli arrossamenti e le irritazioni.

COME SI USA: Bagnare una garza ed eseguire un impacco sul viso e sul décolleté, lasciandolo in posa per alcuni minuti.



LATTE DETERGENTE alle MANDORLE DOLCI

Codice: PH004

Flacone formato 200 ml

Riferimento listino riga n.36

Crema fluida di oli vegetali pregiati e sostanze detergenti dermocompatibili per una pulizia profonda del viso. Lascia la pelle morbida, idratata e di splendore unico.

COSA CONTIENE: Olio di mandorle dolci, Aloe vera, Estratto di mirto, estratto di menta acquatica.

COME FUNZIONA: Scioglie con facilità le impurità più nascoste senza variare il pH della pelle e lasciando un film di oli naturali che la mantengono morbida e ben idratata.

COME SI USA: Utilizzare mattina e sera su viso e collo applicando il prodotto con un batuffolo di cotone



STUCCANTE BIFASICO

Codice: PH005

Flacone formato 200 ml

Riferimento listino riga n.37

Soluzione bi-fase, ideale anche per gli occhi più delicati, arricchita con succo di aloe vera e oli eudermici, elimina perfettamente ogni tipo di trucco, anche quello waterproof più resistente.

COSA CONTIENE: Succo d'aloè, glicerina

COME FUNZIONA: Leviga lo strato epidermico, elimina le cellule morte, favorisce la ristrutturazione della superficie dermica, ammorbidisce e migliora l'elasticità cutanea.

COME SI USA: Agitare il flacone per miscelare le due fasi del prodotto, quindi imbibire un batuffolo di cotone e passarlo delicatamente su palpebre e ciglia oppure sulle labbra.



SCRUB VISO all' ALOE VERA e MENTA ACQUATICA in gel

Codice: PH006

Flacone formato 100 ml

Riferimento listino riga n.38

Delicato gel esfoliante con innovativi granuli micronizzati di origine vegetale, rinnova delicatamente la pelle del viso, rendendola più luminosa e levigata.

COSA CONTIENE: Acqua distillata di Amamelide, estratti vegetali di Menta acquatica e Aloe, granuli micronizzati vegetali.

COME FUNZIONA: Leviga lo strato epidermico, elimina le cellule morte, favorisce la ristrutturazione della superficie dermica, ammorbidisce e migliora l'elasticità cutanea.

COME SI USA: Applicare su viso e collo e massaggiare con mani umide per 3-4 minuti. Rimuovere i residui con una salvietta imbevuta in acqua tiepida. Concludere il trattamento applicando una crema viso.





PB COSMETICS

Linea Rivendita VISO DETERSIONE

Linea Phyto B Rivendita -> VISO

SCRUB VISO all' OLIO D'ARGAN BIO in crema

Codice: PH007

Tubo formato 100 ml

Riferimento listino riga n.39

Crema delicatamente esfoliante, grazie ai principi attivi purifica e dona luminosità. La sua formulazione è adatta a tutti i tipi di pelle.

COME FUNZIONA: Leviga lo strato epidermico, elimina le cellule morte, favorisce la ristrutturazione della superficie dermica, ammorbidisce e migliora l'elasticità cutanea.

COSA CONTIENE : Olio d'argan biologico, olio di jojoba biologico, olio di crusca di riso, microgranuli vegetali.

COME SI USA: Dopo la pulizia applicare sul viso ancora umido, massaggiare con delicati movimenti circolari evitando il contorno occhi. Asportare il prodotto con acqua tiepida, asciugare e applicare la crema idratante.





CREMA VISO IDRATANTE all' ALOE VERA BIOLOGICA

Codice: PH008

Vaso formato 50 ml

Riferimento listino riga n.40

Emulsione ad elevato potere idratante ed emolliente, ricca di estratti vegetali e di molecole idratanti che fissandosi in profondità aiutano a difendere la pelle dall'eccessivo stress a cui è sottoposta durante la giornata.

COSA CONTIENE: Aloe vera biologica, olio di mandorle dolci, Pantenolo D, Collagene vegetale, Estratto di Camomilla biologica e GLICERINA, SERINA, TREALOSIO ed UREA.

COME FUNZIONA: Il pool di attivi in essa contenuti consentono il mantenimento del contenuto di umidità della pelle anche in condizioni estreme, consentendo il raggiungimento del giusto equilibrio nella traspirazione epidermica.

COME SI USA: Pulire perfettamente viso e collo, quindi applicare la crema idratante facendola assorbire con un lieve massaggio circolare.



SIERO VISO IDRATANTE all' ALOE VERA BIOLOGICA

Codice: PH009

Flacone formato 30 ml

Riferimento listino riga n.41

Siero con Aloe vera biologica e Acido Ialuronico, fluido, fresco, di consistenza morbida e leggero caratterizzato da un prezioso pool di ingredienti funzionali che coccola la pelle donandole un'idratazione a lunga durata.

COSA CONTIENE: Aloe vera biologica, Acido ialuronico, Urea, Serina, trealosio e Glicerina concentrati in un unico principio attivo brevettato

COME FUNZIONA: L'attività idratante e filmogena del fluido è demandata a molecole capaci per loro natura di legare tramite legami polari l'acqua in grande quantità e di tenerla fissata sulla pelle in uno strato che svolge nel contempo un'azione protettiva ed eutrofica.

COME SI USA: Ogni mattina prima dell'applicazione della crema idratante picchiare alcune gocce di siero fino ad assorbimento. Nei giorni della settimana in cui si effettua la maschera viso, utilizzare il siero prima dell'applicazione della maschera.



MASCHERA VISO IDRATANTE all' ALOE VERA BIOLOGICA

Codice: PH010

Tubo formato 100 ml

Riferimento listino riga n.42

Morbida emulsione ricca di principi attivi naturali, per restituire acqua alla pelle disidratata, per ristorarla e combattere gli effetti del tempo e dell'ambiente esterno.

COSA CONTIENE: Aloe vera biologica, acido ialuronico, burro di karitè, olio di avocado, vitamine A ed E, GLICERINA, SERINA, TREALOSIO ed UREA.

COME FUNZIONA: Durante la posa, gli attivi e gli oli presenti nel prodotto ammorbidiscono la pelle e rilasciano acqua e sostanze idratanti mentre agiscono a livello epidermico in senso restitutivo e calmante, con eccezionale beneficio su tutto l'apparato cutaneo.

COME SI USA: Dopo la pulizia del viso si distribuisce un abbondante strato di maschera su tutto il viso, lasciandola in posa per 15 minuti prima di sciacquare.





PB COSMETICS

Linea Rivendita VISO PELLI SENSIBILI

CREMA VISO PELLI SENSIBILI E COUPEROSE AI FIORI DI FICO D' INDIA

Codice: PH011

Vaso formato 50 ml

Riferimento listino riga n.43

È una emulsione ad alto grado di penetrazione, ricca di principi attivi dedicati a rinforzare un tessuto cutaneo fragile e delicato, tipico delle pelli sensibili e tendenti alla couperose.

COSA CONTIENE: Estratto di ippocastano, estratto di mirtillo, estratto di rusco, COUPERINE un mix di bioliquefatti di rucola e fiori di fico d'India, in grado di contrastare l'insorgenza del rossore e della couperose, acido 18b glicerretico, pantenolo, aloe vera, filtri solari UVA e UVB.

COME FUNZIONA: Spesso nella pelle sensibile e con couperose la rete venosa superficiale è compromessa e occorre rinforzare il tono delle pareti capillari, innervare la motilità dei piccoli vasi, calmare e desensibilizzare gli arrossamenti e le irritazioni, idratare in profondità e favorire la ristrutturazione della pelle.

COME SI USA: Pulire perfettamente viso e collo, quindi applicare la crema facendola assorbire con lieve massaggio circolare.

Linea Phyto B Rivendita -> VISO



SIERO VISO PELLI SENSIBILI E COUPEROSE AI FIORI DI FICO D' INDIA

Codice: PH012

Flacone formato 30 ml

Riferimento listino riga n.44

Trattamento specifico per pelli delicate e tendenti a rossori diffusi e con fragilità dei capillari superficiali. L'estratto di fico d'india e rucola offre un'azione calmante e lenitiva, mentre l'aloe vera biologica e il pantenolo idratano e rinforzano la pelle.

COSA CONTIENE: Couperine (un mix di bioliquefatti di rucola e fiori di fico d'india), aloe vera biologica, pantenolo

COME FUNZIONA: Le pelli sensibili sono soggette ad arrossamenti improvvisi e a squilibri nel processo di desquamazione. Riduce il rossore e la couperose sin dalla sua prima settimana di applicazione. L'insieme di molecole protettive contenute nel siero rendono questo prodotto capace di proteggere le pelli sensibili aiutando a recuperare l'idratazione persa.

COME SI USA: Ogni mattina prima della crema idratante picchiettare alcune gocce fino ad assorbimento. Nei giorni della settimana in cui si effettua la maschera viso, utilizzare il siero prima maschera.



MASCHERA VISO LENITIVA AI FIORI DI FICO D' INDIA

Codice: PH013

Tubo formato 100 ml

Riferimento listino riga n.45

Gel lenitivo da stendere sulla pelle del viso. L'ideale per combattere il rossore e la couperose tipiche delle pelli sensibili.

COSA CONTIENE: Acqua distillata di Amamelide, couperine, estratti vegetali di rusco, malva, calendula, ippocastano, liquirizia, mirtillo, camomilla biologica e aloe vera biologica.

COME FUNZIONA: La gelatina si fluidifica per effetto dei sali fisiologici presenti sulla pelle del viso e grazie all'abbinamento con la COUPERINE, stimola la produzione di antiossidanti endogeni protegge dal rossore e rinvigorisce le pareti danneggiate dei capillari. In più lenisce, idrata e rinforza l'epidermide.

COME SI USA: Applicare sul viso e collo e lasciare agire per 15 minuti. Quindi procedere all'espertazione con una salvietta o di una spugna inumidita.





**CREMA VISO PELLI GRASSE ED IMPURE ALLA
PROPOLI E AI FIORI DI LAVANDA**

Codice: PH014

Vaso formato 50 ml

Riferimento listino riga n.46

Crema speciale per il trattamento della pelle grassa con principi attivi dedicati alla normalizzazione del flusso del sebo, con azione sanitizzante contro lo sviluppo abnorme della flora batterica e con la proprietà assorbente dell'eccesso di sebo e dei residui di cheratina sull'epidermide.

COSA CONTIENE: Estratto di Propoli, Estratto di Lavanda, Allantoina, O E. Lavanda Monte Bianco.

COME FUNZIONA: L'allantoina è un potente astringente e cicatrizzante, assorbe il sebo in eccesso creando un immediato beneficio sulla pelle, togliendone la lucidità e l'effetto untuoso. L'estratto di Propoli e di Lavanda e l'olio essenziale di Lavanda del Monte Bianco conferiscono alla crema azione purificante e batteriostatica, evitando così l'eccessiva proliferazione di microrganismi che possono produrre le tipiche infiammazioni dei follicoli e la degenerazione nei sintomi dell'acne.

COME SI USA: Pulire perfettamente viso e collo con i prodotti della linea DETERSIONE, quindi applicare la crema facendola assorbire con un lieve massaggio circolare



**CREMA VISO PELLI GRASSE ED IMPURE RIEQUILIBRANTE
RIACIDIFICANTE**

Codice: PH015

Vaso formato 50 ml

Riferimento listino riga n.47

Prodotto specifico per le pelli grasse e impure: fresca, leggera, piacevolmente vellutante.

Il corretto bilanciamento di umettanti e oli consente un'idratazione ottimale, resa ancor più efficiente da specifici texturizzanti con amidi modificati ad azione opacizzante e sebo-assorbente.

COSA CONTIENE: Aloe vera biologica, estratti glicerici di rusco, ipocastano, liquirizia e calendula, allantoina, olio di avocado, olio di jojoba, acido lattico.

COME FUNZIONA: La pelle appare immediatamente più sana e vitale, idratata e morbida, ma non unta.

Nel contempo gli attivi naturali in esso contenuta riducono la visibilità dei pori e riequilibrano il tessuto cutaneo donando un gradevole effetto mat.

COME SI USA: Applicare tutte le mattine sulla pelle del viso perfettamente deteresa e fare assorbire massaggiando dolcemente.





Linea Rivendita VISO PELLI GRASSE E IMPURE

PB COSMETICS

SIERO VISO ANTI-ACNE AL TEA TREE OIL

Codice: PH016

Flacone formato 30 ml

Riferimento listino riga n.48

Prodotto specifico per la cura dell'acne nella sua fase irritativa, con presenza di brufoli arrossati, pustole e fenomeni infiammatori in genere.

COSA CONTIENE: Olio essenziale di tea tree oil, acido glicolico, acido lattico, estratto di liquirizia, acido glicirretico.

COME FUNZIONA: L'olio essenziale di tea tree oil è dotato di straordinarie funzioni antisettiche, cicatrizzanti e di sperimentata attività nella cura dell'acne in tutte le sue manifestazioni. Il siero, oltre all'olio essenziale di tea tree oil, è potenziato con alfa-idrossi acidi per amplificare la sua attività sulla cute e con acido glicirretico per favorire il processo di riduzione del livello di irritazione e di riparazione epiteliale.

COME SI USA: Il prodotto va distribuito regolarmente sui punti arrossati fino a scomparsa dello stato di infiammazione.

L'applicazione va ripresa durante i periodi di recrudescenza e di ritorno della manifestazione dell'acne.



MASCHERA VISO PURIFICANTE AL TIMO E AI FIORI DI LAVANDA

Codice: PH017

Tubo formato 100 ml

Riferimento listino riga n.49

Maschera a base minerale e vegetale per rimuovere gli strati superiori dell'epidermide e indurre una intensiva attività di rinnovamento e di rigenerazione del tessuto cutaneo, con benefici effetti sulla normalizzazione del flusso di sebo e sulla risoluzione dei fenomeni di infiammazione dei follicoli.

COSA CONTIENE: Argilla bianca, acqua distillata di amamelide, estratti vegetali di camomilla, timo, lavanda e olio essenziale di Lavanda del Monte Bianco.

COME FUNZIONA: Durante la posa, gli attivi presenti nel prodotto ammorbidiscono la pelle e rilasciano acqua e sostanze idratanti con eccezionale beneficio su tutto l'apparato cutaneo.

COME SI USA: Dopo l'applicazione del concentrato purificante, si distribuisce un abbondante strato di maschera su tutto il viso, lasciandola in posa per 20 minuti per poi rimuoverla con una spugna umida.



Linea Rivendita VISO-> ANTI-ETA'

CREMA VISO ANTI-ETA' ACIDO IALURONICO

Codice: PH018

Vaso formato 50 ml

Riferimento listino riga n.50

Crema dalla morbida texture, racchiude preziosi principi attivi per garantire una azione mirata. Leviga, rinforza il tessuto cutaneo, stimola il rinnovamento cellulare, spiana le rughe. Con UV, idratante.

COSA CONTIENE: Acido Ialuronico, Vitamina E, filtri UV, burro di Karité, olio di mandorle dolci, olio di crusca di riso, aloe vera, acido L-ascorbico, collagene idrolizzato.

COME FUNZIONA: I principi attivi contenuti in questa preziosa emulsione, favoriscono la neosintesi di collagene ed elastina, accompagnata dalla ristrutturazione della giunzione dermo-epidermica, la preziosa zona di confine tra epidermide e derma responsabile della compattezza e della tonicità del tessuto.

COME SI USA: Applicare sulla pelle del viso e collo dopo aver applicato il fluido anti-età o il siero anti-età e massaggiare fino al completo assorbimento. Abbondare con il prodotto soprattutto se si deve rimanere esposti a lungo agli agenti esterni.





CONTORNO OCCHI ANTI-ETA' ACIDO IALURONICO E MIELE

Codice: PH019

Flacone formato 30 ml

Riferimento listino riga n.51

Delicata emulsione, ricca di principi attivi che giorno e notte, assicurano la protezione, il nutrimento e l'idratazione indispensabili al contorno occhi.

COSA CONTIENE: Acido Ialuronico, miele, camomilla, rusco, ippocastano, amamelide e fiordaliso.

COME FUNZIONA: Migliora la microcircolazione cutanea, livella le piccole rughe e attenua borse e occhiaie.

COME SI USA: Applicare con lieve massaggio circolare nell'area del contorno occhi. Evitare il contatto diretto con gli occhi.



SIERO VISO ANTI-ETA' ACIDO IALURONICO

Codice: PH020

Flacone formato 30 ml

Riferimento listino riga n.52

Concentrato dalla texture serosa ricco in di acido ialuronico microincapsulato a basso peso molecolare.

COSA CONTIENE: Acido ialuronico, proteine della seta, aloe vera, olio essenziale di Arancio dolce, vitamina E.

COME FUNZIONA: I principi attivi contenuti in questo pregiato elisir, favoriscono la neosintesi di collagene ed elastina, accompagnata dalla ristrutturazione della giunzione dermo-epidermica, la preziosa zona di confine tra epidermide e derma responsabile della compattezza e della tonicità del tessuto.

COME SI USA: Applicare mattina e sera prima della crema abituale, sulla pelle deterata. botulinica di tipo A, favorendo la riduzione delle comunicazioni tra i nervi e i muscoli mimici che si decontraggono, diminuendo la visibilità delle rughe di espressione.



MASCHERA VISO ANTI-ETA' ACIDO IALURONICO

Codice: PH021

Tubo formato 100 ml

Riferimento listino riga n.53

Maschera in crema dalla texture ultra-carezzevole. Regala al viso un immediato splendore. Oltre al burro di Karitè contiene un mix di pregiati oli vegetali super-nutrienti. Inoltre, l'acido ialuronico ricompatta i tessuti e appiana le rughe rimodellando l'ovale del viso. Questa formula arricchita dalle vitamine A ed E, ha il compito di prevenire la perdita di vitalità della pelle e prolungarne la giovinezza.

COSA CONTIENE: Vitamine A ed E, acido ialuronico, olio di avocado, burro di Karitè, aloe vera.

COME FUNZIONA: Durante la posa, gli oli presenti nel prodotto ammorbidiscono la pelle, permettendo una maggiore penetrazione dei principi attivi con eccezionale beneficio su tutto l'apparato cutaneo.

COME SI USA: Dopo l'applicazione del concentrato anti-età, distribuire uno spesso strato di maschera su tutto il viso e lasciare in posa per circa 15 minuti, quindi asportare il prodotto con una spugna inumidita.





PB COSMETICS

Linea Rivendita VISO ANTI-ETA' AI PEPTIDI

CREMA VISO ANTI-ETA' AI PEPTIDI

Codice: PH022

Vaso formato 50 ml

Riferimento listino riga n.54

La crema viso liftante al Veleno di Vipera è una crema antirughe delicata ed idratante con effetto lifting intensivo e rivitalizzante.

COSA CONTIENE: gel di Aloe biologica, olio di jojoba, olio di germe di grano, acido ialuronico e “veleno di vipera” (peptide che simula l'effetto del veleno).

COME FUNZIONA:Questo peptide di ultima generazione, aiuta la rigenerazione del tessuto e ricompatta e ridefinisce la struttura della pelle, mentre l'acido ialuronico microincapsulato è in grado di esplicare sulla pelle una straordinaria duplice azione, superficiale e profonda, finalizzata a risvegliare i meccanismi alla base delle reazioni biochimiche che regolano il ricambio e il rinnovo cellulare .La crema lifting al Veleno di Vipera è in grado di ridonare un'espressione luminosa ed è adatta a tutti i tipi di pelle.

COME SI USA: Pulire perfettamente viso e collo, quindi applicare la crema anti età facendola

Linea Phyto B Rivendita -> VISO



SIERO VISO e SIERO LABBRA LIFTANTE AI PEPTIDI

Siero Viso Codice: PH023

Flacone formato 30 ml

Siero Viso Codice: PH024

Flacone formato 30 ml

Riferimento listino riga n.55 - Riferimento listino riga n.56

Concentrato in gel ricco in attivi e peptidi liftanti .

COSA CONTIENE: Contiene peptidi biomimetici di ultima generazione, aloe vera biologica.

COME FUNZIONA: Gli attivi in esso contenuti agiscono sull'aspetto del viso e delle labbra, sui rilassamenti ed i cedimenti cutanei, migliorandone la compattezza, e donando uno straordinario effetto tensore.

COME SI USA: Dopo la pulizia del viso e prima dell'applicazione della maschera anti età ai peptidi, stendere alcune gocce di Siero viso e di Siero labbra, far assorbire con lieve massaggio. La combinazione dei due peptidi conferisce al prodotto un effetto “ botox like” che mima la tossina botulinica di tipo A , favorendo la riduzione delle comunicazioni tra i nervi e i muscoli mimici che si decontraggono , diminuendo la visibilità delle rughe di espressione.

MASCHERA VISO ANTI-ETA' LIFTANTE AI PEPTIDI

Codice:PH025

Tubo formato 100 ml

Riferimento listino riga n.57

Maschera in crema dalla texture ultra-carezzevole. Regala al viso un'efficace azione liftante e distensiva.

COSA CONTIENE: Vitamine A ed E, acido ialuronico, olio di avocado, burro di Karité, aloe vera.

COME FUNZIONA: Durante la posa, penetra negli strati più profondi della pelle, fornendo un'elevata idratazione e rimpolpando il derma e agisce in superficie distendendo le rughe, colmandole e levigandole. Riduce la formazione di micro rughe.

COME SI USA: Dopo l'applicazione del concentrato liftante, distribuire uno spesso strato di maschera su tutto il viso e lasciare in posa per circa 15 minuti, quindi asportare il prodotto con una spugnetta inumidita.



Linea Rivendita VISO ANTI-ETA' ALLA BAVA DI LUMACA

Linea Phyto B Rivendita -> VISO



PB COSMETICS

CREMA VISO ANTI-ETA' ALLA BAVA DI LUMACA

Codice: PH026

Vaso formato 50 ml

Riferimento listino riga n.58

Emulsione delicata con alta concentrazione di bava di lumaca pura dalle proprietà rigeneranti, d'antiossidanti e leviganti benefiche sul tono e l'elasticità della pelle.

COSA CONTIENE: BAVA DI LUMACA PURA DI GRADO COSMOS- La bava di lumaca contiene allantoina, elastina, collagene e acido glicolico: tutti elementi estremamente utili per la cura della pelle.

COME FUNZIONA: La crema alla bava di lumaca, svolge un ruolo di levigatore dell'epidermide. Pelli secche, grasse, acneiche, sensibili, trarranno beneficio dall'uso quotidiano di questa crema.

Migliora l'idratazione, è utile sulle piccole discromie cutanee (macchie) e svolge un'azione anti-età, rigenerante e compattante.

COME SI USA: Applicare mattina e sera e massaggiare fino a completo assorbimento.



SIERO VISO ANTI-ETA' ALLA BAVA DI LUMACA

Codice: PH027

Flacone formato 30 ml

Riferimento listino riga n.59

Concentrato alla bava di lumaca dalle proprietà nutritive, rigeneranti, idrorestitutive, idratanti, lenitive, emollienti ed esfolianti.

COSA CONTIENE: BAVA DI LUMACA PURA DI GRADO COSMOS - La bava di lumaca contiene allantoina, elastina, collagene e acido glicolico: tutti elementi estremamente utili per la cura della pelle.

COME FUNZIONA: Agisce contro gli inestetismi cutanei. Riduce visibilmente rughe, segni dell'acne, brufoli, cicatrici, irritazioni, arrossamenti e macchie della pelle.

COME SI USA: Dopo la pulizia del viso e prima della maschera alla bava di lumaca si stendono alcune gocce del fluido e con un lieve massaggio si fanno assorbire. Concludere il trattamento con la crema alla bava di lumaca.



MASCHERA VISO ANTI-ETA' ALLA BAVA DI LUMACA

Codice:

Tubo formato 100 ml

Riferimento listino riga n.60

Concentrato alla bava di lumaca dalle proprietà nutritive, rigeneranti, idrorestitutive, idratanti, lenitive, emollienti ed esfolianti.

COSA CONTIENE: BAVA DI LUMACA PURA DI GRADO COSMOS-La bava di lumaca contiene allantoina, elastina, collagene e acido glicolico: tutti elementi estremamente utili per la cura della pelle.

COME FUNZIONA: Agisce contro gli inestetismi cutanei. Riduce visibilmente rughe, segni dell'acne, brufoli, cicatrici, irritazioni, arrossamenti e macchie della pelle.

COME SI USA: Dopo la pulizia del viso e prima della maschera alla bava di lumaca si stendono alcune gocce del fluido e con un lieve massaggio si fanno assorbire. Concludere il trattamento con la crema alla bava di lumaca.





PB COSMETICS

Linea Rivendita VISO PEELING e DISCROMIE

CREMA VISO DISCROMIE CUTANEE

Codice: PH029

Vaso formato 50 ml

Riferimento listino riga n.61

Trattamento viso da effettuare sia in istituto che a casa. Il suo obiettivo è schiarire e proteggere viso, collo, décolleté e mani. Agisce con principi attivi vegetali sul problema dell'iperpigmentazione, inibendo la produzione di melanina.

COSA CONTIENE: Acido Salicilico, Arbutina, Acido ialuronico, Burro di Karité, Vitamina E, filtri solari per una protezione sia dai raggi UVA che UVB.

COME FUNZIONA: Minimizza le macchie cutanee esistenti e aiuta a prevenire l'insorgenza di nuove. Con la fase esfoliante si rimuovono le cellule scure in superficie e si rinnova il tessuto epiteliale.

COME SI USA: Si applica tutte le mattine su viso, collo e décolleté massaggiando fino a completo assorbimento.

Linea Phyto B Rivendita -> VISO



CREMA VISO ACIDA AGLI ACIDI DELLA FRUTTA

Codice: PH030

Vaso formato 50 ml

Riferimento listino riga n.62

Crema speciale con acido glicolico tamponato per un'applicazione continuativa e quotidiana sul viso come cura domiciliare durante i trattamenti di rinnovamento cellulare con i prodotti della linea acida.

COSA CONTIENE: Acido glicolico, acido lattico, acido salicilico, olio di borragine.

COME FUNZIONA: Gli alfa-idrossiacidi provocano un'accelerazione del normale processo di desquamazione dello strato corneo superficiale dell'epidermide, facendo affiorare gli strati sottostanti più freschi ed idratati e, per induzione, stimolando alla produzione di nuove cellule giovani, di collagene ed elastina.

COME SI USA: Seguendo cicli di rinnovamento cutaneo si applica, con regolarità quotidiana, la crema su tutto il viso al mattino e alla sera. I migliori periodi per il trattamento, quello autunnale, quando la pelle è più cheratinizzata a causa dell'esposizione ai raggi solari e il primaverile, momento ideale per disintossicarla dalla mancanza di ossigeno subito durante l'inverno. L'applicazione è comunque possibile in ogni periodo dell'anno, escludendo soltanto i momenti di esposizione diretta al sole per l'abbronzatura.





PEELING GLICOLICO 8%

Codice: PH031

Flacone airless formato 50 ml

Riferimento listino riga n.63

Acido Glicolico purissimo: un alfaidrossiacido, della stessa famiglia dell'Acido Mandelico e Citrico, viene estratto dalla canna da zucchero o dalla barbabietola. Grazie alla sua struttura molecolare più piccola rispetto a quella degli altri acidi della frutta, ha la capacità di penetrare in maggior profondità negli strati della pelle stimolando l'esfoliazione e il rinnovamento cellulare.

COSA CONTIENE: Acido glicolico purissimo.

COME FUNZIONA: L'acido glicolico è il più piccolo di tutti gli alfa idrossi acidi e come peso molecolare anche il più attivo nel promuovere un'intensa esfoliazione dello strato corneo superficiale della pelle. Il nostro peeling ha un ph tamponato per un trattamento domiciliare controllato di esfoliazione epidermica.

COME SI USA: Applicare una piccola quantità di prodotto sul viso ben pulito e asciutto. Alla prima applicazione, tenere in posa per pochi minuti e poi rimuovere con acqua tiepida. Le applicazioni seguenti, possono rimanere in posa anche per tutta la notte.



PEELING GLICOLICO 15%

Codice: PH032

Flacone airless formato 50 ml

Riferimento listino riga n.64

Acido Glicolico purissimo: un alfaidrossiacido, della stessa famiglia dell'Acido Mandelico e Citrico, viene estratto dalla canna da zucchero o dalla barbabietola. Grazie alla sua struttura molecolare più piccola rispetto a quella degli altri acidi della frutta, ha la capacità di penetrare in maggior profondità negli strati della pelle stimolando l'esfoliazione e il rinnovamento cellulare.

COSA CONTIENE: Acido glicolico purissimo.

COME FUNZIONA: L'acido glicolico è il più piccolo di tutti gli alfa idrossi acidi e come peso molecolare anche il più attivo nel promuovere un'intensa esfoliazione dello strato corneo superficiale della pelle. Il nostro peeling ha un ph tamponato per un trattamento domiciliare controllato di esfoliazione epidermica.

COME SI USA: Dopo la detersione, applicare una piccola quantità di prodotto sul viso ben pulito e asciutto e massaggiare lentamente. Lasciare in posa due minuti, quindi sciacquare abbondantemente con acqua tiepida.





PB COSMETICS

Linea Rivendita Linea UOMO ECLANO

Linea Phyto B Rivendita -> UOMO

BALSAMO DOPO BARBA - AFTER SHAVE BALM

Codice: PH0

Tubo formato

75 ml

Riferimento listino riga n.65

Lozione speciale per il trattamento della pelle del viso dopo la rasatura. Piacevolmente profumata.



CREMA VISO - FACE CREAM

Codice:

Tubo formato 75 ml

Riferimento listino riga n.66

Trattamento cosmetico ad elevato potere idratante e lenitivo, ricco di estratti vegetali, rafforza le difese naturali della pelle fissando in profondità le molecole idratanti dei principi attivi di cui è composto.



EAU DE TOILETTE

Codice:

Flacone formato 50 ml

Riferimento listino riga n.67

La fragranza Eclano è versatile e ricca di contrasti. Il profumo, distintamente maschile, è reso intenso dalle note di fondo muschiato e legnose. Le note di testa fruttate e agrumate bilanciano il cuore floreale, dominato dal ciclamino e dalla fresia.



BAGNO DOCCIA - SHOWER GEL

Codice:

Tubo formato 2000 ml

Riferimento listino riga n.68

Prodotto ideale per detergere delicatamente l'epidermide. Lascia la pelle morbida, setosa e piacevolmente profumata.
COME SI USA: Versare una noce di prodotto sulla spugna precedentemente inumidita, per favorire la produzione di schiuma.



ECLANO®

Capitolo 3:

Phyto B Trattamenti VISO

Questo capitolo è una linea guida per il corretto utilizzo dei prodotti cosmetici Phyto B, illustrando dettagliatamente i protocolli per le metodologie di applicazione, per aumentarne la loro EFFICACIA.

EFFICACIA



**FASI DEL TRATTAMENTO - IDRATANTE**

- Applicare sul viso, collo e decollète il latte detergente. Massaggiare delicatamente e rimuovere con acqua tiepida.
- Tamponare il viso con dischetti inumiditi di lozione tonica.
- Applicare lo scrub su viso, collo e decollète, massaggiare delicatamente e rimuovere i residui con acqua tiepida.
- Tamponare nuovamente il viso con dischetti inumiditi di lozione tonica.
- Applicare 6-7- gocce di concentrato idratante su viso, collo e decollète mediante digitopressione. Esercitare una leggera pressione su entrambi i lati del viso, poi su fronte e mento, ed infine su collo e decollète. Picchiettare viso, collo e decollète per stimolare la microcircolazione del sangue, e attivare così l'azione del concentrato.
- Applicare la maschera e lasciarla in posa per 15 minuti.
- Risciacquare con acqua tiepida.
- Applicare la crema su viso, collo e decollète e massaggiare delicatamente.

PRODOTTI UTILIZZATI NEL TRATTAMENTO

LATTE DETERGENTE
TONICO HAMAMELIS
SCRUB VISO IN CREMA
CONCENTRATO IDRATANTE
MASCHERA VISO IDRATANTE
CREMA IDRATANTE



A CASA consigliamo i seguenti prodotti della Linea Phyto B Rivendita

LATTE DETERGENTE
SIERO IDRATANTE
CREMA IDRATANTE

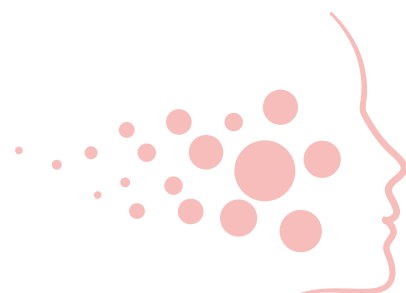

FASI DEL TRATTAMENTO - PELLI SENSIBILI E COUPEROSE

- Applicare sul viso, collo e decollète il latte detergente. Massaggiare delicatamente e rimuovere con acqua tiepida.
- Tamponare il viso con dischetti inumiditi di lozione tonica.
- Applicare lo scrub in gel su viso, collo e decollète, massaggiare delicatamente e rimuovere i residui con acqua tiepida.
- Tamponare nuovamente il viso con dischetti inumiditi di lozione tonica.
- Applicare 6-7- gocce di concentrato per pelli sensibili su viso, collo e decollète mediante digito-pressione. Esercitare una leggera pressione su entrambi i lati del viso, poi su fronte e mento, ed infine su collo e decollète. Picchiettare viso, collo e decollète per stimolare la microcircolazione del sangue, e attivare così l'azione del concentrato.
- Applicare la maschera e lasciarla in posa per 15 minuti.
- Risciacquare con acqua tiepida.
- Applicare la crema su viso, collo e decollète e massaggiare delicatamente.

PRODOTTI UTILIZZATI NEL TRATTAMENTO

LATTE DETERGENTE

TONICO ALLE ROSE

SCRUB VISO in gel

CONCENTRATO PELLI SENSIBILI

MASCHERA VISO CALMANTE PELLI SENSIBILI E COUPEROSE

CREMA VISO PELLI SENSIBILI E COUPEROSE



A CASA consigliamo i seguenti prodotti della Linea Phyto B Rivendita

ACQUA MICELLARE

SIERO PELLI SENSIBILI

CREMA VISO PELLI SENSIBILI E COUPEROSE

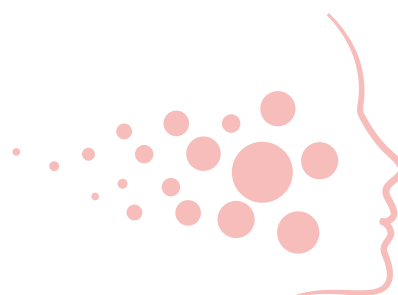

FASI DEL TRATTAMENTO - PURIFICANTE

- Applicare sul viso, collo e decollète il latte detergente. Massaggiare delicatamente e rimuovere con acqua tiepida.
- Tamponare il viso con dischetti inumiditi di lozione tonica.
- Applicare il peeling salicilico su viso, collo e decollète, lasciare in posa alcuni minuti.
- Tamponare nuovamente il viso con dischetti inumiditi di lozione tonica.
- Applicare 6-7- gocce di concentrato purificante su viso, collo e decollète mediante digitopressione. Esercitare una leggera pressione su entrambi i lati del viso, poi su fronte e mento, ed infine su collo e decollète. Picchiettare viso, collo e decollète per stimolare la microcircolazione del sangue, e attivare così l'azione del concentrato.
- Applicare la maschera e lasciarla in posa per 20 minuti.
- Risciacquare con acqua tiepida.
- Applicare la crema su viso, collo e decollète e massaggiare delicatamente.

PRODOTTI UTILIZZATI NEL TRATTAMENTO

LATTE DETERGENTE

TONICO HAMAMELIS

PEELING SALICILICO

CONCENTRATO PURIFICANTE

MASCHERA VISO PURIFICANTE

CREMA PER PELLI GRASSE ED ACNEICHE o CREMA RIEQUILIBRANTE -RIACIDIFICANTE.



A CASA consigliamo i seguenti prodotti della Linea Phyto B Rivendita

LATTE DETERGENTE

TONICO HAMAMELIS

SIERO ACNE

CREMA PER PELLI GRASSE ED ACNEICHE o CREMA RIEQUILIBRANTE -RIACIDIFICANTE



FASI DEL TRATTAMENTO - ANTIAGE ACIDO IALURONICO

- Applicare sul viso, collo e decollète il latte detergente. Massaggiare delicatamente e rimuovere con acqua tiepida.
- Tamponare il viso con dischetti inumiditi di lozione tonica.
- Applicare lo scrub in crema su viso, collo e decollète, massaggiare delicatamente e rimuovere i residui con acqua tiepida.
- Tamponare nuovamente il viso con dischetti inumiditi di lozione tonica.
- Applicare 6-7- gocce di concentrato antiage su viso, collo e decollète mediante digitopressione. Esercitare una leggera pressione su entrambi i lati del viso, poi su fronte e mento, ed infine su collo e decollète. Picchiettare viso, collo e decollète per stimolare la microcircolazione del sangue, e attivare così l'azione del concentrato.
- Applicare la maschera e lasciarla in posa per 15 minuti.
- Risciacquare con acqua tiepida.
- Applicare la crema su viso, collo e decollète e massaggiare delicatamente.

PRODOTTI UTILIZZATI NEL TRATTAMENTO

LATTE DETERGENTE

TONICO ALLE ROSE

SCRUB VISO IN CREMA

CONCENTRATO ANTIETA' ACIDO IALURONICO

MASCHERA VISO ANTIETA' ACIDO IALURONICO

CREMA VISO ANTIETA' ACIDO IALURONICO



A CASA consigliamo i seguenti prodotti della Linea Phyto B Rivendita

LATTE DETERGENTE

TONICO ALLE ROSE

STRUCCANTE BIFASICO

SIERO ANTI-ETA' ACIDO IALURONICO

CONTORNO OCCHI ACIDO IALURONICO

CREMA VISO ANTIETA' ACIDO IALURONICO



**FASI DEL TRATTAMENTO -ANTIAGE LIFTANTE**

- Applicare sul viso, collo e decollète il latte detergente. Massaggiare delicatamente e rimuovere con acqua tiepida.
- Tamponare il viso con dischetti inumiditi di lozione tonica.
- Applicare lo scrub in crema su viso, collo e decollète, massaggiare delicatamente e rimuovere i residui con acqua tiepida.
- Tamponare nuovamente il viso con dischetti inumiditi di lozione tonica.
- Applicare 6-7- gocce di concentrato antiage su viso, collo e decollète mediante digitopressione. Esercitare una leggera pressione su entrambi i lati del viso, poi su fronte e mento, ed infine su collo e decollète. Picchiettare viso, collo e decollète per stimolare la microcircolazione del sangue, e attivare così l'azione del concentrato.
- Applicare la maschera e lasciarla in posa per 15 minuti.
- Risciacquare con acqua tiepida.
- Applicare la crema su viso, collo e decollète e massaggiare delicatamente.

PRODOTTI UTILIZZATI NEL TRATTAMENTO**LATTE DETERGENTE****TONICO ALLE ROSE****SCRUB VISO IN CREMA****CONCENTRATO ANTIETA' LIFTANTE AI PEPTIDI****MASCHERA VISO ANTIETA' LIFTANTE AI PEPTIDI****CREMA VISO ANTIETA' LIFTANTE AI PEPTIDI**

A CASA consigliamo i seguenti prodotti della Linea Phyto B Rivendita

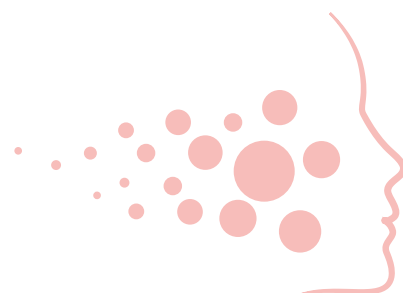
LATTE DETERGENTE**TONICO ALLE ROSE****STRUCCANTE BIFASICO****SIERO ANTI-ETA' LIFTANTE AI PEPTIDI****CONTORNO OCCHI ACIDO IALURONICO****CREMA VISO ANTIETA' LIFTANTE AI PEPTIDI****SIERO LABBRA LIFTANTE AI PEPTIDI**

FASI DEL TRATTAMENTO - ANTIAGE BAVA DI LUMACA

- Applicare sul viso, collo e decollète il latte detergente. Massaggiare delicatamente e rimuovere con acqua tiepida.
- Tamponare il viso con dischetti inumiditi di lozione tonica.
- Applicare lo scrub in crema su viso, collo e decollète, massaggiare delicatamente e rimuovere i residui con acqua tiepida.
- Tamponare nuovamente il viso con dischetti inumiditi di lozione tonica.
- Applicare 6-7- gocce di concentrato antiage alla bava di lumaca su viso, collo e decollète mediante digitopressione. Esercitare una leggera pressione su entrambi i lati del viso, poi su fronte e mento, ed infine su collo e decollète. Picchiettare viso, collo e decollète per stimolare la microcircolazione del sangue, e attivare così l'azione del concentrato.
- Applicare la maschera e lasciarla in posa per 15 minuti.
- Risciacquare con acqua tiepida.
- Applicare la crema su viso, collo e decollète e massaggiare delicatamente.

PRODOTTI UTILIZZATI NEL TRATTAMENTO

LATTE DETERGENTE

TONICO ALLE ROSE

SCRUB VISO IN CREMA

CONCENTRATO ALLA BAVA DI LUMACA

MASCHERA VISO ALLA BAVA DI LUMACA

CREMA VISO ALLA BAVA DI LUMACA



A CASA consigliamo i seguenti prodotti della Linea Phyto B Rivendita

LATTE DETERGENTE

TONICO ALLE ROSE

STRUCCANTE BIFASICO

SIERO ANTI-ETA' ACIDO IALURONICO

CONTORNO OCCHI ACIDO IALURONICO

CREMA VISO ANTIETA' ACIDO IALURONICO



FASI DEL TRATTAMENTO - DISCROMIE

- Applicare sul viso, collo e decollète il latte detergente. Massaggiare delicatamente e rimuovere con acqua tiepida.
- Tamponare il viso con dischetti inumiditi di lozione tonica.
- Applicare il preparatore acido su viso, collo e decollète in modo da abbassare gradualmente il ph della pelle ad un valore intorno a 4.
- Applicare il peeling glicolico 30% . E' un trattamento di natura intensiva della durata che varia da 3 min. a 10 min. in relazione alla sensibilità della pelle del soggetto e al suo grado di reazione che va testato preventivamente in istituto. Il prodotto va distribuito sulla pelle pulita con l'aiuto di un pennello, iniziando dalle zone meno sensibili (fronte, mento) per finire sulle gote e il naso. Prendere nota del tempo iniziale e osservare il soggetto sotto una buona illuminazione, se appaiono rossori che virano in strie o macchie biancastre togliere velocemente con acqua e stendere il neutralizzante; se rimane solo il rossore si può portare a termine il tempo di posa preventivato. Occorre necessariamente istruire il soggetto del tipo di trattamento a cui viene sottoposto al fine di renderlo responsabile e di metterlo a conoscenza degli effetti collaterali di possibili irritazioni insiti nei trattamenti con alfa-idrossiacidi. In soggetti particolarmente sensibili o nei periodo più caldi dell' anno è possibile sostituire il PEELING GLICOLICO 30% con il PEELING ENZIMATICO oppure con il PEELING MANDELICO.
- Applicare la soluzione neutralizzante per salificazione degli alfa-idrossiacidi con conseguente blocco dell'attività esfoliante.
- Applicare 6-7- gocce di concentrato per pelli sensibili su viso, collo e decollète mediante digito-pressione. Esercitare una leggera pressione su entrambi i lati del viso, poi su fronte e mento, ed infine su collo e decollète. Picchiettare viso, collo e decollète per stimolare la microcircolazione del sangue, e attivare così l'azione del concentrato.
- Applicare la maschera lenitiva e lasciarla in posa per 15 minuti.
- Risciacquare con acqua tiepida.
- Applicare la crema per discromie cutanee su viso, collo e decollète e massaggiare delicatamente.

PRODOTTI UTILIZZATI NEL TRATTAMENTO

LATTE DETERGENTE

TONICO ALLE ROSE

PREPARATORE ACIDO

PEELING GLICOLICO 30% o PEELING ENZIMATICO o PEELING MANDELICO

NEUTRALIZZANTE

CONCENTRATO PELLI SENSIBILI

MASCHERA VISO CALMANTE

CREMA VISO DISCROMIE CUTANEE





A CASA consigliamo i seguenti prodotti della Linea Phyto B Rivendita

SCRUB VISO IN GEL
TONICO ALLE ROSE
PEELING GLICOLICO 8 %
PEELING GLICOLICO 15%
CREMA VISO DISCROMIE (GIORNO)
CREMA VISO ALFA IDROSSI ACIDI (NOTTE)

www.pbcosmetics.bio



Capitolo 4:

Phyto B CORPO - Prodotti Professionali

www.pbcosmetics.bio



PB COSMETICS

CREMA DA MASSAGGIO INESTETISMI CELLULITE CON ESTRATTI DI ALGHE ROSSE

Codice: Vaso formato 500 ml
Riferimento listino riga n.

Ideale come crema da massaggio per favorire l'eliminazione dei metaboliti e rinforzare il tono dei capillari. Contiene principi attivi dalle proprietà vasotoniche, volti a migliorare la circolazione e a regolare la biochimica adipocitaria. Indicata per il massaggio manuale, in tutti i trattamenti utili per combattere gli inestetismi della cellulite.

COME SI USA: Applicare la quantità di crema necessaria per il massaggio specifico della zona da trattare.

Uso esterno. Non utilizzare durante la gravidanza o l'allattamento.



CREMA DA MASSAGGIO DRENANTE AL RUSCO E IPPOCASTANO

Codice: Vaso formato 500 ml
Riferimento listino riga n.

Crema da massaggio vellutata e scorrevole, abbinata a un massaggio specifico aiuta a migliorare gli inestetismi cutanei causati da ritenzione idrica. Sostanze funzionali : Estratti di rusco, ippocastano e centella asiatica.

COME SI USA: Applicare la quantità di crema necessaria per il massaggio specifico della zona da trattare.



CREMA DA MASSAGGIO RASSODANTE TONIFI- CANTE AL THE VERDE TERMOATTIVA

Codice: Vaso formato 500 ml
Riferimento listino riga n.

Crema da massaggio vellutata e scorrevole, indicata per il trattamento di fianchi addome e glutei.

Sostanze funzionali : Caffèina, estratto di tè verde, fucus e olio di avocado.

COME SI USA: Applicare la quantità di crema necessaria per il massaggio specifico della zona da trattare.

Uso esterno. Non utilizzare durante la gravidanza o l'allattamento.





PB COSMETICS

CREME DA MASSAGGIO

Phyto B Professionale -> CORPO

CREMA DA MASSAGGIO RASSODANTE TONIFICANTE ALLA MENTA EFFETTO FREDDO

Codice: Vaso formato 500 ml
Riferimento listino riga n.

Crema da massaggio vellutata e scorrevole, indicata per il trattamento di fianchi addome e glutei. Dona una piacevole sensazione di freschezza. Sostanze funzionali : Caffaina, estratto di menta , tè verde, escina, mentolo, olio essenziale di menta piperita.

COME SI USA: Applicare la quantità di crema necessaria per il massaggio specifico della zona da trattare. Uso esterno. Non utilizzare durante la gravidanza o l'allattamento.



CREMA MASSAGGIO NEUTRA PER SINERGIE ED OLI ESSENZIALI

Codice: Vaso formato 500 ml
Riferimento listino riga n.

Crema da massaggio vellutata e scorrevole, indicata per tutte le tipologie di massaggio professionale. Sostanze funzionali : burro di karité, olio mandorle dolci, olio germe di grano.

COME SI USA: Aggiungere a seconda del trattamento da effettuare, poche gocce di olio essenziale o sinergia specifiche.



GEL GAMBE RINFRESCANTE CON CAFFEINA E MENTOLO

Codice: **Flacone formato 500 ml**
Riferimento listino riga n.

Gel ultra fresco per il trattamento delle gambe affaticate e predisposte a gonfiore.

Rinfresca e tonifica conferendo un'immediata sensazione di benessere che permane per tutta la giornata. Arricchito con olio essenziale di menta, dona un'azione positiva sulla circolazione sanguigna.

Ideale anche in presenza di edemi e fragilità capillare.

COME SI USA: distribuire uniformemente sulle zone da trattare e massaggiare fino a completo assorbimento.



LIPOGEL SALINO

Codice: **Vaso formato 500 ml**
Riferimento listino riga n.

Peeling corporeo composto da Sale Marino, oli minerali e oli essenziali.

Stimolante, rivitalizzante ed esfoliante, riduce le impurità della pelle. I Sali marini svolgono un'efficace azione anti acqua ed esfoliante, mentre gli oli aiutano a mantenere elastica la pelle del corpo.

COME SI USA: massaggiare su tutto il corpo con movimenti dolci e circolari. A fine trattamento rimuovere la rimanenza con una salvietta inumidita in acqua tiepida oppure detergere in doccia.



FANGO CORPO ALL'ACQUA TERMALE

Codice: **Vaso formato 500 ml**
Riferimento listino riga n.

Fango a base di argilla, fitocomplessi e acque termali. Utili contro gli inestetismi della cellulite, migliorano la microcircolazione locale e contrastano il ristagno dei liquidi.

COME SI USA: coprire con il fango termale solamente la zona colpita dal disturbo: fianchi, cosce, gambe, addome. Segue poi un massaggio energetico, sempre circolare, per favorire l'azione terapeutica, stimolando nel microcircolo. Al termine dell'applicazione, il fango deve rimanere in posa dai 15 ai 40 minuti, a seconda della persona e della zona trattata.

Segue una doccia tiepida (37-40°C) per eliminare quella sorta di maschera d'argilla che si è appiccicata perfettamente alle zone critiche. Uso esterno. Non utilizzare durante la gravidanza o l'allattamento.





PB COSMETICS

ALTRI PRODOTTI PROFESSIONALI CORPO

Phyto B Professionale -> CORPO

CREMA MANI AL LIMONE ARRICCHITA CON GLICERINA

Codice: Tubo formato 200 ml
Riferimento listino riga n.

Pregevole emulsione, ricca di oli vegetali e sostanze nutrienti, aiuta a tonificare e mantenere elastici i tessuti cutanei.

Grazie all'effetto barriera è particolarmente indicata per prendersi cura della pelle secca e arrossata delle mani.

COME SI USA: Applicare la crema con leggero massaggio più volte al giorno.



OLIO PER CUTICOLE

Codice: Flacone formato 30 ml
Riferimento listino riga n.

Nutre ed idrata unghie e cuticole. Sostanze funzionali: olio di jojoba, vitamina E, olio di mandorle dolci, olio di avocado.

COME SI USA: Applicare una goccia sulle cuticole e le unghie senza smalto per nutrire ed idratare, quindi massaggiare.



CREMA PIEDI ALLA PROPOLI ED ALLA MENTA

Codice: Tubo formato 200 ml
Riferimento listino riga n.

Emulsione delicata, formulata con principi attivi naturali quali l'olio essenziale di menta piperita e l'estratto di propoli, sanitizza la pelle evitando gli odori sgradevoli e dando una sensazione di freschezza. Sostanze funzionali: Olio essenziale di menta piperita, Estratto di propoli, trietilcitrate.

COME SI USA: Applicare dopo il pedicure con leggero movimento circolare e massaggiare fino a completo assorbimento. Non lascia tracce di untuosità sulla pelle, si assorbe velocemente lasciando la pelle idratata e protetta.



SCRUB PIEDI CON MICROGRANULI DI NOCCIOLA

Codice: Tubo formato 200 ml
Riferimento listino riga n.

Emulsione compatta con ottimo effetto esfoliante per una pelle del piede levigata. Sostanze funzionali selezionate: burro di karitè, polvere di gusci di nocciola e mandorla, estratto di camomilla da agricoltura biologica.

COME SI USA: applicare sulla pelle umida del piede e massaggiare, con maggiore cura dove sono evidenti le maggiori secchezze; risciacquare e asciugare



BENDA GEL RASSODANTE EFFETTO CALDO

Codice: Busta monouso con n. 2 bende Formato 250 ml
Riferimento listino riga n.

Dalle proprietà riscaldanti che, in abbinamento al composto iodato ed estratti di capsico, timo e ippocastano, rendono il prodotto particolarmente indicato per soggetti con cellulite e/o adipese.

COME SI USA: Applicare partendo dalla cavaglia/piede sino all'interno coscia, quindi avvolgere in un lenzuolo di cartene e tenere in posa 30 minuti, anche con termocoperta.



BENDA GEL RASSODANTE EFFETTO FREDDO

Codice: Busta monouso con n. 2 bende Formato 250 ml
Riferimento listino riga n.

Bende monouso imbevite di morbido gel che, grazie a Mentolo, Eucalipto ed olii essenziali di Menta e Melaleuca (Tea Tree) svolge un'azione rinfrescante, defaticante, tonificante.

COME SI USA: Applicare partendo dalla cavaglia/piede sino all'interno coscia, quindi avvolgere in un lenzuolo di cartene per 30 minuti. Da utilizzare anche in abbinamento a pressoterapia o attrezzature adeguate.



BENDA ALLA FOSFATIDILCOLINA

Codice: Busta monouso con n. 2 bende Formato 250 ml
Riferimento listino riga n.

Bende monouso imbibite di morbido gel. Attivi quali Fosfatidilcolina, oli essenziali di Ginepro e Menta ed estratto di Ginseng rendono il bendaggio ideale per contrastare gli inestetismi di soggetti con cellulite e/o adiposità localizzate.

COME SI USA: Applicare partendo dalla cavaglia/piede sino all'interno coscia, quindi avvolgere in cartene e tenere in posa 30minuti. Possono essere utilizzate anche in abbinamento a pressoterapia o attrezzature adeguate.



BENDA SALINA AL MARE DEL MAR MORTO

Codice: Busta monouso con n. 2 bende Formato 250 ml
Riferimento listino riga n.

Bende monouso imbibite di morbido gel, contenente Sale del mar Morto a saturazione. In aggiunta il composto iodato potenzia l'effetto del sale. Prodotto specifico per soggetti che presentano inestetismi epidermici correlati a ritenzione idrica.

COME SI USA: applicare partendo dalla cavaglia/piede sino all'interno coscia, quindi avvolgere in un lenzuolo di cartene e tenere in posa 30 minuti, anche con termocoperta.



PEELING

Codice: Flacone Formato 200 ml
Riferimento listino riga n.

Diminuisce la coesione dei corneociti, favorendo la rimozione degli strati danneggiati e la sintesi di collagene.

COME SI USA: Applicare con batuffolo sulle zone interessate. Lasciare in posa per qualche minuto quindi tamponare con garze umide.





OLIO MASSAGGIO NEUTRO MANDORLE DOLCI

Codice: Flacone formato 500 ml
 Codice: Flacone formato 1000 ml
 Codice: Formato Tanica 5000 ml

Riferimento listino riga n.
 Riferimento listino riga n.
 Riferimento listino riga n.

Emolliente, addolcente, lenitivo e nutriente. Utile per idratare anche le pelli più secche, ottimo per prevenire le smagliature anche in gravidanza e ideale per i massaggi.

COME SI USA: applicare sulle parti interessate e procedere con le tecniche di massaggio prescelte. Senza profumo. Per uso esterno.



OLIO MASSAGGIO RISCANDANTE CANFORATO

Codice: Flacone formato 500 ml
 Codice: Flacone formato 1000 ml
 Codice: Formato Tanica 5000 ml

Riferimento listino riga n.
 Riferimento listino riga n.
 Riferimento listino riga n.

Olio riscaldante canforato, da applicare prima dell'attività sportiva. La sua speciale formula svolge un'attività termoattiva garantendo una rapida affluenza di sangue alle aree muscolari, azione che permette una maggiore ossigenazione alle cellule e riduce il rischio della formazione di acido lattico.

COME SI USA: applicare sulle parti interessate e procedere con un leggero massaggio fino ad assorbimento. Dona un'immediata sensazione di tonicità muscolare.



OLIO MASSAGGIO DRENANTE MENTOLO E GUARANA'

Codice: Flacone formato 500 ml
 Codice: Flacone formato 1000 ml
 Codice: Formato Tanica 5000 ml

Riferimento listino riga n.
 Riferimento listino riga n.
 Riferimento listino riga n.

Olio da massaggio professionale, che vanta importanti proprietà elasticizzanti, nutrienti ed idratanti.

COME SI USA: Applicare sulle parti interessate e procedere con le tecniche di massaggio prescelte.



OLIO MASSAGGIO ELASTICIZZANTE CON VIT. E e OLIO DI AVOCADO

Codice: Flacone formato 500 ml
 Codice: Flacone formato 1000 ml
 Codice: Formato Tanica 5000 ml
 Riferimento listino riga n.
 Riferimento listino riga n.
 Riferimento listino riga n.

Elasticizzante, emolliente, addolcente, lenitivo e nutriente. Utile per idratare anche le pelli più secche, ideale per i massaggi.
COME SI USA: applicare sulle parti interessate e procedere con le tecniche di massaggio prescelte.



OLIO MASSAGGIO NEUTRO AL PROFUMO DI FRUTTI DI BOSCO

Codice: Flacone formato 500 ml
 Codice: Flacone formato 1000 ml
 Codice: Formato Tanica 5000 ml
 Riferimento listino riga n.
 Riferimento listino riga n.
 Riferimento listino riga n.

Emolliente, addolcente, lenitivo e nutriente. Utile per idratare anche le pelli più secche, ideale per i massaggi.
COME SI USA: applicare sulle parti interessate e procedere con le tecniche di massaggio prescelte.



OLIO MASSAGGIO NEUTRO AL PROFUMO DI PEONIA

Codice: Flacone formato 500 ml
 Codice: Flacone formato 1000 ml
 Codice: Formato Tanica 5000 ml
 Riferimento listino riga n.
 Riferimento listino riga n.
 Riferimento listino riga n.

Emolliente, addolcente, lenitivo e nutriente. Utile per idratare anche le pelli più secche, ideale per i massaggi.
COME SI USA: applicare sulle parti interessate e procedere con le tecniche di massaggio prescelte. Al profumo di peonia. Per uso esterno.





OLIO DI COCCO

Codice:

Vaso formato 1000 ml

Riferimento listino riga n.

Olio naturale purissimo, ricco di sostanze idratanti, emollienti e nutrienti.

COME SI USA:



BURRO DI KARITE'

Codice:

Vaso formato 1000 ml

Riferimento listino riga n.

Olio naturale purissimo, ricco di sostanze idratanti, emollienti e nutrienti.

COME SI USA:



OLIO DI VINACCIOLI

Codice:

Flacone formato 500 ml

Riferimento listino riga n.

Antiossidante, emolliente, addolcente, lenitivo e nutriente. Utile per idratare anche le pelli più secche, ideale per i massaggi.

COME SI USA: applicare sulle parti interessate e procedere con le tecniche di massaggio prescelte. Per uso esterno.





PB COSMETICS

OLI DA MASSAGGIO

Phyto B Professionale -> **CORPO**

OLIO POST EPILAZIONE

Codice:

Flacone formato 500 ml

Riferimento listino riga n.

Olio post depilazione, che elimina i residui di cera.

Indicato dopo l'utilizzo di tutti i tipi di ceretta, agevola il lavoro di pulizia, lasciando la pelle pulita, idratata e vellutata.

COME SI USA: applicare sulla zona interessata e massaggiare fino a completo assorbimento.



OLIO ROSA MOSQUETA

Codice:

Flacone formato 50 ml

Riferimento listino riga n.

L'olio di rosa mosqueta è efficace nell'attenuazione degli inestetismi causati da cicatrici e dalle smagliature, delle scottature ed eritemi solari, delle macchie dovute all'anzianità, attenua le rughe di espressione, la sua applicazione rende la pelle più fresca, liscia ed elastica, eliminando i segni di stanchezza e donando una buona idratazione.

COME SI USA: spalmare l'olio sulla pelle fino a completo assorbimento.



OLIO D'ARGAN

Codice:

Flacone formato 50 ml

Riferimento listino riga n.

L'olio di Argan, è l'alleato naturale della salute e della bellezza della vostra pelle e dei vostri capelli, ricco di sostanze benefiche e privo di ingredienti chimici. Non contiene allergeni ed è privo di profumazioni che possano alterarne le caratteristiche.

Adatto e sicuro per tutti i tipi di pelle di tutte le età, regola e riequilibra il naturale ph dell'epidermide.

COME SI USA: basteranno poche gocce al mattino ed alla sera per attenuare le piccole rughe.





OLIO DI AVOCADO

Codice: **Flacone formato 50 ml**
Riferimento listino riga n.

Frutto ricchissimo di nutrienti, ha la capacità di penetrare a fondo nella pelle e di assorbirsi in tempi rapidi, favorendo così l'assorbimento dei nutrienti necessari alla pelle. È infatti particolarmente indicato per pelli secche, sensibili, mature, danneggiate, che soffrono di psoriasi, eczema.

COME SI USA: spalmare l'olio sulla pelle fino a completo assorbimento.



OLIO DI JOJOBA

Codice: **Flacone formato 50 ml**
Riferimento listino riga n.

Pregiato olio, particolarmente adatto contro acne, pelle e cuoio capelluto secchi, eczemi, psoriasi ed infiammazioni.

COME SI USA: Spalmare fino a completo assorbimento.



OLIO DI TSUBAKI

Codice: **Flacone formato 50 ml**
Riferimento listino riga n.

Dona luminosità e giovinezza a viso, collo e contorno occhi. Stimola la produzione di collagene e dà elasticità alla pelle.

COME SI USA: spalmare fino a completo assorbimento





PB COSMETICS

OLI ESSENZIALI

Phyto B Professionale -> CORPO

O.E. DI ARANCIO DOLCE

Codice:

Flacone formato 10 ml

Riferimento listino riga n.

Ottenuto attraverso spremitura a freddo della scorza dei frutti di *Citrus sinensis*.

COME SI USA: aggiungere una goccia di olio essenziale in un cucchiaino di crema da massaggio neutra o olio da massaggio neutro. Applicare con un massaggio sulle zone interessate.



O.E. DI CHIODI DI GAROFANO

Codice:

Flacone formato 10 ml

Riferimento listino riga n.

Ottenuto attraverso distillazione in corrente di vapore di varie parti di *Eugenia Caryophyllata*, appartenente alla famiglia delle Mirtaceae.

COME SI USA: aggiungere una goccia di olio essenziale in un cucchiaino di crema da massaggio neutra o olio da massaggio neutro. Applicare con un massaggio sulle zone interessate.



O.E. DI CIPRESSO

Codice:

Flacone formato 10 ml

Riferimento listino riga n.

Ottenuto attraverso distillazione in corrente di vapore di varie parti di *Cupressus sempervirens*, una pianta della famiglia delle Cupressaceae.

COME SI USA: aggiungere una goccia di olio essenziale in un cucchiaino di crema da massaggio neutra o olio da massaggio neutro. Applicare con un massaggio sulle zone interessate.





O.E. DI EUCALIPTO

Codice: Flacone formato 10 ml
Riferimento listino riga n.

Ottenuto attraverso distillazione in corrente di vapore di varie parti di Eucalyptus globulus. Aggiungere una goccia di olio essenziale in un cucchiaino di crema da massaggio neutra o olio da massaggio neutro. Applicare con un massaggio sulle zone interessate.

COME SI USA: Aggiungere una goccia di olio essenziale in un cucchiaino di crema da massaggio neutra o olio da massaggio neutro. Applicare con un massaggio sulle zone interessate.



O.E. DI LIMONE

Codice: Flacone formato 10 ml
Riferimento listino riga n.

Ottenuto attraverso spremitura a freddo della scorza dei frutti di Citrus limonum.

COME SI USA: Aggiungere una goccia di olio essenziale in un cucchiaino di crema da massaggio neutra o olio da massaggio neutro. Applicare con un massaggio sulle zone interessate.



O.E. DI MENTA PIPERITA

Codice: Flacone formato 10 ml
Riferimento listino riga n.

Ottenuto attraverso distillazione in corrente di vapore delle foglie di Mentha piperita.

COME SI USA: Aggiungere una goccia di olio essenziale in un cucchiaino di crema da massaggio neutra o olio da massaggio neutro. Applicare con un massaggio sulle zone interessate.





PB COSMETICS

O.E. DI ROSMARINO

Codice:

Flacone formato 10 ml

Riferimento listino riga n.

Ottenuto attraverso distillazione in corrente di vapore delle foglie di Rosmarinus officinalis.

COME SI USA: Aggiungere una goccia di olio essenziale in un cucchiaino di crema da massaggio neutra o olio da massaggio neutro. Applicare con un massaggio sulle zone interessate.



TEA TREE OIL

Codice:

Flacone formato 10 ml

Riferimento listino riga n.

Ottenuto attraverso distillazione in corrente di vapore delle foglie di Melaleuca alternifolia.

COME SI USA: Aggiungere una goccia di olio essenziale in un cucchiaino di crema da massaggio neutra o olio da massaggio neutro. Applicare con un massaggio sulle zone interessate.



SINERGIE DI OLI ESSENZIALI PER TRATTAMENTO DRENANTE ALL' IPPOCASTANO

Codice: **Flacone formato 50 ml**
Riferimento listino riga n.

Miscela di oli essenziali veicolati da un olio dermoaffine dal tocco secco, coadiuvante il trattamento professionale. Sostanze funzionali selezionate: oli essenziali di Cipresso, Menta, Ginepro, Limone, estratto di Ippocastano da agricoltura biologica. Senza conservanti **PRODOTTO PER USO PROFESSIONALE.**

COME SI USA: Aggiungere una goccia di olio essenziale in un cucchiaino di crema da massaggio neutra o olio da massaggio neutro. Applicare con un massaggio sulle zone interessate.



SINERGIE DI OLI ESSENZIALI PER TRATTAMENTO INESTETISMI CELLULITE AL THE' VERDE

Codice: **Flacone formato 50 ml**
Riferimento listino riga n.

Miscela di oli essenziali veicolati da un olio dermoaffine dal tocco secco, coadiuvante il trattamento professionale. Sostanze funzionali selezionate: oli essenziali di Limone, Lavanda, Cipresso, Eucalipto, Rosmarino, Menta, estratto di Quercia Marina, estratto di The Verde da agricoltura biologica. **PRODOTTO PER USO PROFESSIONALE.**

COME SI USA: Aggiungere una goccia di olio essenziale in un cucchiaino di crema da massaggio neutra o olio da massaggio neutro. Applicare con un massaggio sulle zone interessate.



SINERGIE DI OLI ESSENZIALI TERMOATTIVA PER TRATTAMENTO RIDUCENTE AL GUARANA' ED AL THE' VERDE

Codice: **Flacone formato 50 ml**
Riferimento listino riga n.

Miscela di oli essenziali veicolati da un olio dermoaffine dal tocco secco, coadiuvante il trattamento professionale. Sostanze funzionali selezionate: oli essenziali di Cipresso, Menta, Eucalipto, Ginepro, Rosmarino, Timo, Ylang Ylang, estratto di The Verde da agricoltura biologica.

Senza conservanti . PRODOTTO PER USO PROFESSIONALE.

COME SI USA: Aggiungere una goccia di olio essenziale in un cucchiaino di crema da massaggio neutra o olio da massaggio neutro. Applicare con un massaggio sulle zone interessate.





PB COSMETICS

SINERGIE DI OLI ESSENZIALI

Phyto B Professionale -> CORPO

SINERGIE DI OLI ESSENZIALI PER TRATTAMENTO TONIFICANTE AL LUPPOLO E ALLA MENTA

Codice:

Flacone formato 50 ml

Riferimento listino riga n.

Miscela di oli essenziali veicolati da un olio dermoaffine dal tocco secco, coadiuvante il trattamento professionale. Sostanze funzionali selezionate: oli essenziali di Rosmarino, Lavanda, Basilico, Menta, Pino, Maggiorana, estratto di Menta. Senza conservanti
PRODOTTO PER USO PROFESSIONALE.

COME SI USA: Aggiungere una goccia di olio essenziale in un cucchiaino di crema da massaggio neutra o olio da massaggio neutro. Applicare con un massaggio sulle zone interessate.



CREMA CONDUTTIVA PER ELETTROMEDICALI

Codice: Flacone formato 1000 ml
Riferimento listino riga n.

Prodotto ad uso professionale, per trattamenti elettromedicali.
Crema conduttrice per trattamento capacitivo e resistivo.
La crema conduttrice è assolutamente necessaria per l'uso dell'apparecchiatura durante il trattamento elettromedicale.
Possiede un elevato potere conduttivo e favorisce il rendimento ottimale nella fase di trattamento capacitivo e resistivo.
COME SI USA: Applicare sulla superficie dove verrà fatto scorrere l'elettrodo capacitivo e resistivo. Per un efficace esecuzione del trattamento, applicare una dose di prodotto anche sull'elettrodo di ritorno a manopola o a piastra. Se si dovesse verificare una certa resistenza durante il movimento dell'elettrodo, aggiungere altra crema per agevolare la continuazione della terapia.



GEL CONDUTTIVO NEUTRO

Codice: Flacone formato 1000 ml
Riferimento listino riga n.

Adatto a tutti i tipi di macchinari medico-estetici. Idrosolubile, resistente all'essiccazione, inodore.
Veicolante di principi attivi e coadiuvante allo scorrimento del macchinario medico-estetici.
Si applica su: Corpo, arti, viso e zone a discrezione dell'operatore.
COME SI USA: Puro o miscelato a principi attivi. Il gel conduttivo, miscelato agli attivi adeguati, si utilizza per varie applicazioni medico-estetiche.



EMULSIONE LENTIVA POST TRATTAMENTO

Codice: Tubo formato 200 ml
Codice: Tubo formato 100 ml

Riferimento listino riga n.

Emulsione dalla texture leggera e di facile assorbimento che idrata la pelle e lenisce rossori, bruciori ed irritazioni post trattamento estetico. L'alta concentrazione di principi attivi idratanti, lenitivi ed emollienti aiuta a ripristinare la funzione barriera della pelle, attenuando efficacemente rossore e pizzicore.

CONTIENE: Acido 18B glicirretico, beta glucano, Aloe vera, Rusco, Ippocastano, Mirtillo, oli vegetali ed eudermici. Adatta a tutti i tipi di pelle. Utilizzare subito dopo i trattamenti di medicina estetica, per restituire comfort e benessere alla pelle.

COME SI USA: Applicare mattina e sera sulle zone interessate una quantità adeguata di prodotto, massaggiando molto delicatamente.





PB COSMETICS

LINEA EPILAZIONE e PER ELETTROMEDICALI

Phyto B Professionale -> CORPO

GEL LENTIVO E RISTRUTTURANTE POST TRATTAMENTO ALL' ALOE VERA

Codice: Tubo formato 200 ml

Codice: Tubo formato 100 ml

Riferimento listino riga n.

Un vero e proprio dermocosmetico specifico per il benessere dell'epidermide. Idratante, lenitivo, remineralizzante. Fantastico su epidermide "sensibilizzata" in seguito ad irritazioni, arrossamenti, interazioni causate da agenti irritativi esterni. Indispensabile dopo l'epilazione con laser. Particolarmente indicato per le zone ascellari e labiali, inguine e gambe.

CONTIENE: il 20% ALOE VERA BIOLOGICA.

COME SI USA: Far penetrare nelle zone interessate con manualità delicate.



CREMA PELLING PRE - TRATTAMENTO

Codice: Tubo formato 200 ml

Codice: Tubo formato 100 ml

Riferimento listino riga n.

L'accurata formulazione, caratterizzata da alfa e beta idrossiacidi dalle note proprietà leviganti, ridona all'epidermide morbidezza ed elasticità. Da usare nel periodo che precede le sedute laser, per preparare la struttura cutanea all'epilazione.

CONTIENE: Acido glicolico, acido lattico, acido salicilico, Olio di borragine.

COME SI USA: Applicare tutte le sera sulle zone interessate una quantità adeguata di prodotto, massaggiando molto delicatamente.



DETERGENTE CALMANTE CON ALOE E CAMOMILLA

Codice: Tubo formato 200 ml

Riferimento listino riga n.

Soluzione detergente nata per eliminare dall'epidermide ogni impurità senza intaccarne l'equilibrio fisiologico. La presenza di malva e camomilla, dalle note proprietà lenitive, assicura la reale delicatezza dell'azione svolta. Ideale prima e dopo l'utilizzo del laser.

COME SI USA: Detergere la parte da trattare e/o da trattare utilizzando una faldina imbevuta di prodotto, nebulizzare e far penetrare con brevi manualità.





DEODORANTE SPRAY NO ALCOOL

Codice: Flacone formato 125 ml
Riferimento listino riga n.

Deodorante spray senza alcool efficace nel ridurre la proliferazione batterica, togliere il cattivo odore ed equilibrare il processo di sudorazione. Arricchito con aloe vera biologica e glicerina vegetale. **COME SI USA:** Agitare prima dell'uso. Applicare sulla pelle asciutta e pulita. Evitare qualunque contatto con gli occhi. Tenere lontano dalla portata dei bambini. Non lascia ne macchie, ne aloni, si rimuove con acqua tiepida da qualsiasi tessuto.



CREMA SOLARE BASSA PROTEZIONE SPF 10+

Codice: **Flacone formato 500 ml**
Riferimento listino riga n.

Crema solare corpo protezione bassa formulata per pelli scure e resistenti al sole. Il sistema filtrante caratterizzato da un'associazione di filtri solari garantisce un ampio spettro di protezione UVA e UVB. Arricchito con burro di karitè, glicerina vegetale, burro di cacao e vitamina E. La texture morbida e scorrevole si assorbe perfettamente senza lasciare residui.

COME SI USA: Applicare generosamente sul corpo, rinnovando l'applicazione frequentemente per mantenere la protezione, soprattutto dopo il bagno. Utilizzare esclusivamente in caso di pelle scura e resistente al sole, per proteggersi dalle scottature utilizzare una crema con fattore di protezione specifico. Evitare l'esposizione durante le ore più calde della giornata (12:00-16:00).

AVVERTENZE: evitare il contatto con gli occhi. In caso di contatto con gli occhi sciacquare immediatamente con acqua. Tenere fuori dalla portata dei bambini. Non farne uso diverso da quello previsto.



CREMA SOLARE MEDIA PROTEZIONE SPF 20+

Codice: **Flacone formato 500 ml**
Riferimento listino riga n.

Crema solare viso/corpo protezione media formulata con un'associazione di filtri solari per offrire un ampio spettro di protezione UVA e UVB. Arricchito con burro di karitè, glicerina vegetale e vitamina E. La texture morbida e scorrevole si assorbe perfettamente senza lasciare residui.

COME SI USA: Applicare generosamente su viso e/o corpo, rinnovando l'applicazione frequentemente per mantenere la protezione, soprattutto dopo il bagno. Si consiglia di evitare l'esposizione al sole durante le ore più calde (12:00-16:00).

AVVERTENZE: evitare il contatto con gli occhi. In caso di contatto con gli occhi sciacquare immediatamente con acqua. Tenere fuori dalla portata dei bambini. Non farne uso diverso da quello previsto.



CREMA SOLARE ALTA PROTEZIONE SPF 50+

Codice: **Flacone formato 500 ml**
Riferimento listino riga n.

Crema solare viso protezione alta ideale per proteggere le zone più delicate. La formulazione contiene un'associazione di filtri solari fisici e chimici per offrire un ampio spettro di protezione UVA e UVB. Arricchito con olio di jojoba e glicerina vegetale. La texture morbida e scorrevole si assorbe perfettamente senza lasciare residui.

COME SI USA: Applicare generosamente su viso e/o corpo, rinnovando l'applicazione frequentemente per mantenere la protezione, soprattutto dopo il bagno. Si consiglia di evitare l'esposizione al sole durante le ore più calde (12:00-16:00).

AVVERTENZE: evitare il contatto con gli occhi. In caso di contatto con gli occhi sciacquare immediatamente con acqua. Tenere fuori dalla portata dei bambini. Non farne uso diverso da quello previsto.



ATTIVATORE SOLARE ALL' OLIO DI CAROTA

Codice: **Flacone formato 500 ml**
Riferimento listino riga n.

CSoffice emulsione, difende la pelle dai radicali liberi e favorisce la riparazione dei danni alle nostre strutture biologiche accumulati durante l'esposizione al sole. Il tutto mentre accelera e stabilizza la pigmentazione.

COME SI USA: Applicare su tutto il corpo dopo l'esposizione al sole, o durante l'esposizione in abbinamento ad una protezione adeguata al proprio fototipo. **NON CONTIENE FILTRI UV.**



CREMA DOPO SOLE ALL' ALOE E CAMOMILLA

Codice: **Flacone formato 500 ml**
Riferimento listino riga n.

Super idratante e rigenerante. Contiene aloe biologica e camomilla dalle proprietà calmanti e rinfrescanti.

COME SI USA: Dopo la doccia, distribuire su tutto il corpo e massaggiare fino ad assorbimento.



Capitolo 5:

Phyto B CORPO - Prodotti Rivendita



PB COSMETICS



**CREMA CORPO ADIPOSITY
TRATTAMENTO ADIPOSITA' LOCALIZZATE**

Codice: Flacone formato 200 ml

Riferimento listino riga n.

Trattamento in crema ad azione altamente attiva contro gli inestetismi della cellulite e accumuli localizzati di adipe. La formulazione veicola ingredienti attivi che favoriscono progressivamente l'eliminazione dei liquidi in eccesso ed il trofismo cutaneo. Stimolando la lipolisi e contrastando la lipogenesi esplica la sua azione snellente attenuando progressivamente i cuscinetti adiposi e l'antiestetico effetto "a buccia d'arancia".

COME SI USA: Applicare con un leggero massaggio mediante movimenti circolari. Uso esterno. Non utilizzare durante la gravidanza o l'allattamento.



**CREMA CORPO ATROPHY
TRATTAMENTO SMAGLIATURE**

Codice: Flacone formato 200 ml

Riferimento listino riga n.

Nasce sia per prevenire che per attutire le smagliature. Attraverso la sua texture ricca e cremosa, si presta ad un benefico e prolungato massaggio. Sostanze funzionali : Estratto di semi di Pisum sativum, Estratto di foglie di Manilkara multinervis, Vitamine A, C, E, olio argan, burro di karitè, acido ialuronico.

COME SI USA: Applicare mattina e sera una dose adeguata di prodotto, massaggiando trasversalmente la smagliatura fino a completo assorbimento. In gravidanza si consigliano 2 applicazioni al giorno su seno, addome, cosce, interno cosce, fianchi, glutei e cerniera lombosacrale, a partire dal terzo mese, fino a 3 mesi dopo il parto.



**GEL GAMBE RINFRESCANTE
CON CAFFEINA E MENTOLO**

Codice: Flacone formato 200 ml

Riferimento listino riga n.

Gel ultra fresco per il trattamento delle gambe affaticate e predisposte a gonfiore. Rinfresca e tonifica conferendo un'immediata sensazione di benessere che permane per tutta la giornata. Arricchito con olio essenziale di menta, dona un'azione positiva sulla circolazione sanguigna. Ideale anche in presenza di edemi e fragilità capillare.

COME SI USA: distribuire uniformemente sulle zone da trattare e massaggiare fino a completo assorbimento.





PB COSMETICS

PRODOTTI PER LA CURA DEL CORPO Linea Phyto B Rivendita -> CORPO AD USO DOMICILIARE

SPRAY LIPOLITICO

Codice:

Flacone formato 125 ml

Riferimento listino riga n.

Spray multiuso, contribuisce a compattare il tessuto cutaneo e a ridurre gli inestetismi della cellulite, senza bisogno di massaggio. Sostanze funzionali : Glaucina, caffeina ed escina.

COME SI USA: Vaporizzare due volte al giorno (mattina e sera) su gambe, addome, cosce e glutei, e lasciare agire. In alternativa vaporizzare sotto alle apposite guaine ed eventualmente procedere con una sessione di esercizio fisico. Non richiede massaggio.



CREMA MANI al limone arricchita con glicerina

Codice:

Flacone formato 100 ml

Riferimento listino riga n.

Pregevole emulsione, ricca di oli vegetali e sostanze nutrienti, aiuta a tonificare e mantenere elastici i tessuti cutanei. Grazie all'effetto barriera è particolarmente indicata per prendersi cura della pelle secca e arrossata delle mani.

COME SI USA: Applicare la crema con leggero massaggio più volte al giorno.



CREMA PIEDI alla propoli e alla menta

Codice:

Flacone formato 100 ml

Riferimento listino riga n.

Emulsione delicata, formulata con principi attivi naturali quali l'olio essenziale di menta piperita e l'estratto di propoli, sanitizza la pelle evitando gli odori sgradevoli e dando una sensazione di freschezza. Sostanze funzionali : Olio essenziale di menta piperita, Estratto di propoli, trietilcitrate.

COME SI USA: Applicare dopo il pedicure con leggero movimento circolare e massaggiare fino a completo assorbimento. Non lascia tracce di untuosità sulla pelle, si assorbe velocemente lasciando la pelle idratata e protetta.





OLIO GRAVIDANZA

Codice: **Flacone formato 200 ml**
Riferimento listino riga n.

L'olio gravidanza, a base di ingredienti naturali, utilizzato sin dai primi giorni di gravidanza migliora l'elasticità e la compattezza della pelle. La sua preziosa formula con olio di mandorle dolci, jojoba e germe di grano aiuta a prevenire gli inestetismi delle smagliature. Lievemente profumata con le note delicate della rosa.

COME SI USA: Massaggiare sulle zone critiche mattina e sera.

200 AMBRA



OLIO RILASSANTE ALLA LAVANDA

Codice: **Flacone formato 200 ml**
Riferimento listino riga n.

Idrata e nutre la pelle in modo del tutto naturale. Le delicate note della lavanda distendono il corpo e la mente, donando benessere e serenità.

COME SI USA: Applicare tutte le sere prima di coricarsi e massaggiare fino ad assorbimento.



OLIO MANDORLE DOLCI

Codice: **Flacone formato 200 ml**
Riferimento listino riga n.

Emolliente, addolcente, lenitivo e nutriente. Utile per idratare anche le pelli più secche, ottimo per prevenire le smagliature anche in gravidanza e ideale per i massaggi.

COME SI USA: applicare sulle parti interessate e procedere con le tecniche di massaggio prescelte.





PB COSMETICS

CREMA SOLARE BASSA PROTEZIONE SPF 10+

Codice: **Flacone formato 100 ml**
Riferimento listino riga n.

Crema solare corpo protezione bassa formulata per pelli scure e resistenti al sole. Il sistema filtrante caratterizzato da un'associazione di filtri solari garantisce un ampio spettro di protezione UVA e UVB. Arricchito con burro di karitè, glicerina vegetale, burro di cacao e vitamina E. La texture morbida e scorrevole si assorbe perfettamente senza lasciare residui.

COME SI USA: Applicare generosamente sul corpo, rinnovando l'applicazione frequentemente per mantenere la protezione, soprattutto dopo il bagno. Utilizzare esclusivamente in caso di pelle scura e resistente al sole, per proteggersi dalle scottature utilizzare una crema con fattore di protezione specifico. Evitare l'esposizione durante le ore più calde della giornata (12-16).

AVVERTENZE: evitare il contatto con gli occhi. In caso di contatto con gli occhi sciacquare immediatamente con acqua. Tenere fuori dalla portata dei bambini. Non farne uso diverso da quello previsto.



CREMA SOLARE protezione media SPF 20+

Codice: **Flacone formato 100 ml**
Riferimento listino riga n.

Crema solare viso/corpo protezione media formulata con un'associazione di filtri solari per offrire un ampio spettro di protezione UVA e UVB. Arricchito con burro di karitè, glicerina vegetale e vitamina E. La texture morbida e scorrevole si assorbe perfettamente senza lasciare residui.

COME SI USA: Crema solare viso/corpo protezione media formulata con un'associazione di filtri solari per offrire un ampio spettro di protezione UVA e UVB. Arricchito con burro di karitè, glicerina vegetale e vitamina E. La texture morbida e scorrevole si assorbe perfettamente senza lasciare residui.

AVVERTENZE: evitare il contatto con gli occhi. In caso di contatto con gli occhi sciacquare immediatamente con acqua. Tenere fuori dalla portata dei bambini. Non farne uso diverso da quello previsto.



CREMA solare protezione alta SPF 50

Codice: **Flacone formato 100 ml**
Riferimento listino riga n.

Crema solare viso protezione alta ideale per proteggere le zone più delicate. La formulazione contiene un'associazione di filtri solari fisici e chimici per offrire un ampio spettro di protezione UVA e UVB. Arricchito con olio di jojoba e glicerina vegetale. La texture morbida e scorrevole si assorbe perfettamente senza lasciare residui.

COME SI USA: Applicare generosamente su viso e/o corpo, rinnovando l'applicazione frequentemente per mantenere la protezione, soprattutto dopo il bagno. Si consiglia di evitare l'esposizione al sole durante le ore più calde (12-16).

AVVERTENZE: Evitare il contatto con gli occhi. In caso di contatto con gli occhi sciacquare immediatamente con acqua. Tenere fuori dalla portata dei bambini. Non farne uso diverso da quello previsto.





PB COSMETICS

ATTIVATORE SOLARE all'olio di carota

Codice: Flacone formato 100 ml
Riferimento listino riga n.

Soffice emulsione, difende la pelle dai radicali liberi e favorisce la riparazione dei danni alle nostre strutture biologiche accumulati durante l'esposizione al sole. Il tutto mentre accelera e stabilizza la pigmentazione.

COME SI USA: Applicare su tutto il corpo dopo l'esposizione al sole, o durante l'esposizione in abbinamento ad una protezione adeguata al proprio fototipo. **NON CONTIENE FILTRI UV.**



CREMA DOPOSOLE all'aloè e camomilla

Codice: Flacone formato 100 ml
Riferimento listino riga n.

Super idratante e rigenerante. Contiene aloè biologica e camomilla dalle proprietà calmanti e rinfrescanti.

COME SI USA: Dopo la doccia, distribuire su tutto il corpo e massaggiare fino ad assorbimento



SPRAY SOLARE PER CAPELLI

Codice: Flacone formato 125 ml
Riferimento listino riga n.

Lascia i capelli lisci, morbidi e setosi ne migliora naturalmente la lucentezza.

COME SI USA: Vaporizzare uniformemente su tutta la capigliatura prima dell'esposizione al sole





PB COSMETICS

PRODOTTI CORPO LINEE PROFUMATE - ELISIR

Linea Phyto B Rivendita -> **CORPO**

**ELISIR alla: VANIGLIA - PEONIA - ROSA -
MUSCHI BIANCO - MUGHETTO - LAVANDA**



BAGNOSCHIUMA AL PROFUMATO

Codice:

Flacone formato 250 ml

Riferimento listino riga n.

Soffice bagnoschiuma profumato, deterge con delicatezza anche le pelli più sensibili.

COME SI USA: Versare una noce di prodotto sulla spugna, Massaggiare delicatamente e sciacquare con acqua



BODY LOTION PROFUMATA

Codice:

Flacone formato 250 ml

Riferimento listino riga n.

Morbida emulsione piacevole da spalmare, ricca di sostanze nutrienti, idratanti ed elasticizzanti. Piacevolmente profumata, con le note delicate e rilassanti dei fiori.

COME SI USA: Applicare sulla pelle asciutta dopo la doccia e massaggiare accuratamente fino a completo assorbimento. Non unge.





BODY SOUFFLE' PROFUMATA

Codice: Flacone formato 200 ml

Riferimento listino riga n.

Body soufflé idratante e vellutata, dall'incantevole profumazione, lascia la pelle morbida, setosa e profumata senza ungere.

COME SI USA: Dopo la doccia, distribuire su tutto il corpo e massaggiare fino a completo assorbimento.



SCRUB CORPO PROFUMATO

Codice: Flacone formato 300 ml

Riferimento listino riga n.

Scrub levigante allo zucchero che rende la pelle liscia come la seta e dolcemente profumato.

COME SI USA: Lo scrub è un toccasana per la pelle, proponiti di farlo almeno due volte alla settimana.

Puoi utilizzarlo quando sei in doccia, sulla pelle leggermente umida. Massaggia il prodotto sul corpo, facendo movimenti circolari con entrambe le mani. Sono sufficienti pochi minuti di massaggi, prima di risciacquare...la tua pelle ringrazierà!





I Nostri Servizi-> Linea YOUR LOGO

HAI UN' IDEA?

NOI LA REALIZZIAMO PER TUA LINEA COSMETICA

La lunga esperienza nel settore della produzione per conto terzi, permette a PB COSMETICS di fornirti un supporto completo per sviluppare un progetto cosmetico passo dopo passo fino al raggiungimento del risultato desiderato. Di seguito i nostri servizi.

FULL SERVICE

Grazie a un team giovane e dinamico, possiamo gestire progetti in TOTALE FULL SERVICE, accompagnando i nostri clienti in tutte le fasi della produzione:

- Organizziamo un briefing iniziale con te per raccogliere le tue richieste ed esigenze e definire il progetto
- Ci occupiamo della sicurezza del prodotto, organizzando patch e challenge test e qualsiasi altro test di efficacia sia necessario
- Formulazione del prodotto
- Realizzazione del PIF (PRODUCT INFORMATION FILE) e valutazione di sicurezza
- Ricerca del packaging
- Realizzazione dei testi e della grafica packaging
- Cura dei rapporti con la tipografia per la stampa delle etichette ed degli astucci
- Produzione del bulk
- Confezionamento e spedizione del prodotto finito
- Notifica elettronica sul portale europeo dei prodotti cosmetici
- Consulenza di normativa e di mercato per l'export.

La scelta di produrre con noi un prodotto in FULL SERVICE ti consente di essere accompagnato e supportato dalla nostra struttura in tutte le fasi dello sviluppo del tuo prodotto, approfittando così della nostra esperienza ventennale e del nostro know-how.

SEMI SERVICE

Hai già pensato al tuo packaging? Per te noi formuliamo e produciamo il tuo bulk, riempiamo il tuo packaging e lo confezioniamo.

SERVICE

Noi pensiamo al riempimento ed al confezionamento se possiedi già il tuo bulk ed il tuo packaging.



YOUR LOGO





Noi siamo lieti di affiancarti in un servizio FULL SERVICE, ma se le tue esigenze di vendita sono immediate e non possono attendere la ideazione di una nuova gamma di prodotti ad hoc, puoi scegliere tra i cosmetici descritti in questo catalogo e personalizzarli con il tuo brand. Devi solo preoccuparti di fornirci il tuo logo, a tutto il resto pensiamo noi!

PER INFORMAZIONI: invia una e-mail a info@pbcosmetics.bio

GRAZIE!

AI NOSTRI CLIENTI CHE CI HANNO PERMESSO DI RAGGIUNGERE TRAGUARDI IMPORANTI

Siamo estremamente versatili e flessibili nella produzione di prodotti cosmetici, ottimizzando e ponendo attenzione al brand del cliente. Si rivolgono a noi: centri estetici, distributori di prodotti per centri estetici e saloni professionali, farmacie, erboristerie, aziende cosmetiche e imprenditori che decidono di creare una propria linea cosmetica.



Distribuito da:

PB Cosmetics srl
Via San Bernardino, 31
83036 - Mirabella Eclano (AV)
Tel. 0825438059
P.iva 02970420648
info@pbcosmetics.bio
www.pbcosmetics.bio - www.phytob.it